

ACCORDO TERRITORIALE PER IL TERRITORIO DEL COMUNE DI VICENZA

In attuazione della legge 9 dicembre 1998, n. 431, e del decreto 16 gennaio 2017 del Ministro delle infrastrutture e dei trasporti di concerto con il Ministro dell'economia e delle finanze

Fra le seguenti organizzazioni:

APE –CONFEDILIZIA in persona del Presidente avv. Francesca Pozzi
UPPI in persona del Presidente sig.ra Nicoletta Morseletto
ANPE in persona del Presidente dott.ssa Paola Scalco
ASPPI in persona dell'avv. Carlo Cappellari delegato dal Presidente Nazionale
APPC associazione piccoli proprietari di case in persona del rag. Gazzani Massimo
SUNIA in persona del Presidente dott. Mauro Marchi
CONIAV in persona del Presidente avv. Giovanni Bertacche
SICET in persona del Segretario Fabio Dal Cortivo
FONDAZIONE STUDI UNIVERSITARI VICENZA in persona del Presidente dott. Silvio Fortuna qui rappresentato dall'avv. Stefano Giusto
in rappresentanza degli studenti il dott. Francesco Maria Di Noia

PREMESSO

che il 12/02/2004 è stato sottoscritto l'Accordo territoriale attualmente vigente, in attuazione della legge 9 dicembre 1998, n. 431 e del decreto del Ministro delle infrastrutture e dei trasporti del 30 dicembre 2002;
che il 04/05/2016 è stato sottoscritto l'Accordo territoriale attualmente vigente per la locazione degli studenti universitari nella città di Vicenza;
che il 16 gennaio 2017 è stato emesso il decreto del Ministro delle infrastrutture e dei trasporti di concerto con il Ministro dell'economia e delle finanze indicato in epigrafe, in attuazione di quanto previsto dall'art. 4, comma 2, della legge 9 dicembre 1998, n. 431;
che, pertanto, è necessario provvedere alla stipulazione di un nuovo Accordo territoriale per il Comune di Vicenza in sostituzione di quello stipulato il 12/02/2004

SI CONVIENE E STIPULA QUANTO SEGUE:

Gli Accordi territoriali stipulati il 12/02/2004 e il 04/05/2016 (per la locazione degli studenti universitari) sono integralmente sostituiti dal presente Accordo, con validità per il territorio amministrativo del Comune di Vicenza.

TITOLO A) CONTRATTI AGEVOLATI

(art. 2, comma 3, L. 431/'98 e art. 1, D.M. 16 gennaio 2017)

- 1) L'ambito di applicazione dell'Accordo relativamente ai contratti in epigrafe è costituito dall'intero territorio amministrativo del Comune di Vicenza
- 2) Il territorio del Comune di Vicenza, tenuto presente quanto disposto dall'art. 1, comma 2, del D.M. 16 gennaio 2017, viene suddiviso in aree omogenee come da allegato 1 (1.a Aree del Comune 1.b Zonizzazione).
- 3) Per le aree omogenee, come sopra individuate, sono definite le fasce di oscillazione dei canoni come da allegato 2 (Fasce di oscillazione). Con ripartizione per Zona 1, Zona 2 e Zona 3 e per superficie delle abitazioni.

E
Comune di Vicenza
Protocollo Generale
Protocollo N.0013895/2019 del 28/01/2019

4) I valori minimi e massimi delle fasce di oscillazione devono intendersi aggiornati annualmente, ai fini della stipula di nuovi contratti, nella misura massima del 75% della variazione dell'indice Istat.

5) Il canone mensile di locazione di ogni singola unità immobiliare sarà determinato dalle parti all'interno delle fasce e sub fasce di oscillazione (all. 2 Fasce di oscillazione) e aggiornato annualmente nella misura contrattata dalle parti e comunque non superiore al 75% della variazione Istat.

6) Nella definizione del canone effettivo, collocato fra il valore minimo ed il valore massimo e tra i valori (inferiore-medio-superiore) delle fasce e sub-fasce di oscillazione di cui all'allegato 2 (Fasce di oscillazione) le parti contrattuali, assistite – a loro richiesta – dalle rispettive organizzazioni sindacali, tengono conto degli elementi oggettivi e dei criteri di cui all'allegato 3 (Elementi oggettivi per la determinazione del canone) e quindi del punteggio ottenuto dall'immobile.

7) La misura in mq. utili dell'unità immobiliare, ai fini del conteggio del canone, è calcolata:

- a) l'intera superficie calpestabile;
- b) non oltre il 50% della superficie delle autorimesse ad uso esclusivo;
- c) non oltre il 20% della superficie del posto macchina in autorimesse di uso comune;
- d) non oltre il 25% della superficie di balconi, terrazze, cantine ed altri accessori simili;
- e) non oltre il 15% della superficie scoperta di pertinenza dell'immobile in godimento esclusivo del conduttore fino ad un massimo non eccedente la superficie di cui alla lettera a);
- f) non oltre il 10% della superficie condominiale a verde corrispondente alla quota millesimale della unità immobiliare;
- g) la superficie di cui alla lettera a) avrà una tolleranza per eccesso o per difetto pari e sino ad un massimo del 5%.

Alla superficie di cui alla lettera a) si applicano i seguenti coefficienti:

- a) 1,00 per l'unità immobiliare di superficie uguale o superiore a metri quadrati 70;
- b) 1,10 per l'unità immobiliare di superficie compresa fra metri quadrati 46 e metri quadrati 69,99;
- c) 1,20 per l'unità immobiliare di superficie uguale o inferiore a mq.45,99

8) Ove le singole parti contraenti concordino una durata contrattuale superiore a tre anni, le fasce di oscillazione dei canoni di cui all'allegato 2 (Fasce di oscillazione) subiscono, nei valori minimi e massimi, un aumento del 2% per i contratti di durata di quattro anni, del 3% per i contratti di durata di cinque anni, del 4% per i contratti di durata di sei o più anni, a valere per l'intera durata contrattuale.

9) Per gli alloggi compiutamente arredati, le fasce di oscillazione di cui all'allegato 2 (Fasce di oscillazione) subiscono, nei valori minimo e massimo, un aumento del:

15% per arredo completo nuovo o recente (0-5 anni)

10% per arredo completo (6-10 anni)

5% per arredo completo (+ di 11 anni)

a valere per l'intera durata contrattuale.

Per gli alloggi semi arredati (un'abitazione con più di due vani si intende semi arredata quando l'arredamento è completo almeno in cucina e in una camera) le fasce di oscillazione di cui all'allegato 2 (Fasce di oscillazione) subiscono, nei valori minimo e massimo, un aumento del 5% a valere per l'intera durata contrattuale.

10) Per gli immobili di cui all'art. 1, comma 2, lett. a), della legge n. 431/'98, le fasce di oscillazione di cui all'allegato 2 (Fasce di oscillazione) subiscono, nei valori minimo e massimo, un aumento del 2%, a valere per l'intera durata contrattuale.

11) Gli aumenti di cui ai paragrafi 8, 9 e 10 sono tra essi cumulabili.

12) Nel caso di locazione di porzioni di immobile, il canone dell'intero appartamento è frazionato in proporzione alla superficie di ciascuna porzione locata, anche considerando parti e servizi condivisi. La percentuale di porzione locata deve essere espressamente indicata nell'attestazione. Sono esclusi dalla locazione parziale le unità immobiliari che non dispongono di almeno due vani camera di superficie calpestabile:

- con minimo di mq.9 se locato ad una persona;
- con minimo di mq.14 se locato a due persone.

13) L'attestazione prevista dagli articoli 1, comma 8, 2, comma 8, e 3, comma 5, del D.M. 16 gennaio 2017, è rilasciata alla parte richiedente da una organizzazione della proprietà edilizia o dei conduttori firmataria del presente Accordo tramite la elaborazione e consegna del modello allegato 4 (Attestazione).

14) Ai fini di quanto previsto dall'art. 1, comma 5, del D.M. 16 gennaio 2017, per soggetti giuridici o fisici detentori di grandi proprietà immobiliari sono da intendersi quelli aventi in capo più di 100 unità immobiliari ad uso abitativo ubicate nell'ambito territoriale del presente Accordo.

15) I contratti sono stipulati usando il tipo di contratto Allegato A) al D.M. 16 gennaio 2017 con integrazione per eventuale opzione cedolare secca e attestato prestazione energetica da inserire nelle "altre pattuizioni".

TITOLO B)

CONTRATTI TRANSITORI ORDINARI

(art. 5, comma 1, L. 431/'98 e art. 2, D.M. 16 gennaio 2017)

1) L'ambito di applicazione dell'Accordo relativamente ai contratti in epigrafe è costituito dall'intero territorio amministrativo del Comune di Vicenza che, ai fini di quanto previsto dall'art. 2, comma 2, del D.M. 16 gennaio 2017, risulta, ai dati dell'ultimo censimento, avere un numero di abitanti pari a n. 111.500. Il territorio del Comune di Vicenza, tenuto presente quanto disposto dall'art. 1, comma 2, del D.M. 16 gennaio 2017, viene suddiviso in aree omogenee come da allegato 1 (1.a Aree del Comune 1.b Zonizzazione).

2) I contratti di locazione di natura transitoria hanno durata non superiore a diciotto mesi.

3) Ai fini dell'art. 2, comma 2, D.M. 16 gennaio 2017, le Organizzazioni stipulanti danno atto che il canone dei contratti individuati in epigrafe è definito dalle parti contraenti all'interno dei valori minimi e massimi stabiliti per le fasce di oscillazione di cui all'allegato 2 (Fasce di oscillazione), con un aumento del 15% nei valori minimi e massimi, per favorire la mobilità sul territorio.

4) I valori minimi e massimi delle fasce di oscillazione devono intendersi aggiornati annualmente, ai fini della stipula di nuovi contratti, nella misura massima del 75% della variazione dell'indice Istat.



5) Il canone mensile di locazione di ogni singola unità immobiliare sarà determinato dalle parti all'interno delle fasce e sub fasce di oscillazione (all. 2 Fasce di oscillazione) e aggiornato annualmente nella misura contrattata dalle parti e comunque non superiore al 75% della variazione Istat.

6) Nella definizione del canone effettivo, collocato fra il valore minimo ed il valore massimo e tra i valori (inferiore-medio-superiore) delle fasce e sub-fasce di oscillazione di cui all'allegato 2 (Fasce di oscillazione) le parti contrattuali, assistite – a loro richiesta – dalle rispettive organizzazioni sindacali, tengono conto degli elementi oggettivi e dei criteri di cui all'allegato 3 (Elementi oggettivi per la determinazione del canone) e quindi del punteggio ottenuto dall'immobile.

7) La misura in mq. utili dell'unità immobiliare, ai fini del conteggio del canone, è calcolata:

- a) l'intera superficie calpestabile;
- b) non oltre il 50% della superficie delle autorimesse ad uso esclusivo;
- c) non oltre il 20% della superficie del posto macchina in autorimesse di uso comune;
- d) non oltre il 25% della superficie di balconi, terrazze, cantine ed altri accessori simili;
- e) non oltre il 15% della superficie scoperta di pertinenza dell'immobile in godimento esclusivo del conduttore fino ad un massimo non eccedente la superficie di cui alla lettera a);
- f) non oltre il 10% della superficie condominiale a verde corrispondente alla quota millesimale dell'unità immobiliare;
- g) la superficie di cui alla lettera a) avrà una tolleranza per eccesso o per difetto pari e sino ad un massimo del 5%.

Alla superficie di cui alla lettera a) si applicano i seguenti coefficienti:

- d) 1,00 per l'unità immobiliare di superficie uguale o superiore a metri quadrati 70;
- e) 1,10 per l'unità immobiliare di superficie compresa fra metri quadrati 46 e metri quadrati 69,99;
- f) 1,20 per l'unità immobiliare di superficie uguale o inferiore a mq.45,99

8) Per gli alloggi compiutamente arredati, le fasce di oscillazione di cui all'allegato 2 (Fasce di oscillazione) subiscono, nei valori minimo e massimo, un aumento del:

15% per arredo completo nuovo o recente (0-5 anni)

10% per arredo completo (6-10 anni)

5% per arredo completo (+ di 11 anni)

a valere per l'intera durata contrattuale.

Per gli alloggi semi arredati (un'abitazione con più di due vani si intende semi arredata quando l'arredamento è completo almeno in cucina e in una camera) le fasce di oscillazione di cui all'allegato 2 (Fasce di oscillazione) subiscono, nei valori minimo e massimo, un aumento del 5% a valere per l'intera durata contrattuale.

9) Per gli immobili di cui all'art. 1, comma 2, lett. a), della legge n. 431/'98, le fasce di oscillazione di cui all'allegato 2 (Fasce di oscillazione) subiscono, nei valori minimo e massimo, un aumento del 2%, a valere per l'intera durata contrattuale.

10) Gli aumenti di cui ai paragrafi 5 e 6 sono tra essi cumulabili.

11) Nel caso di locazione di porzioni di immobile, il canone dell'intero appartamento è frazionato in proporzione alla superficie di ciascuna porzione locata, anche considerando parti e servizi condivisi. La percentuale di porzione locata deve essere espressamente indicata

nell'attestazione. Sono esclusi dalla locazione parziale le unità immobiliari che non dispongono di almeno due vani camera di superficie calpestabile:

- con minimo di mq.9 se locato ad una persona;
- con minimo di mq.14 se locato a due persone.

12) I canoni di locazione e la ripartizione degli oneri accessori relativi ai contratti con durata pari o inferiore a 30 giorni, sono rimessi alla libera contrattazione delle parti.

13) Per i contratti in epigrafe vengono individuate le seguenti fattispecie a soddisfacimento, rispettivamente, di proprietari e conduttori:

13.1) Fattispecie di esigenze dei proprietari. Quando il proprietario ha esigenza di adibire entro i diciotto mesi l'immobile ad abitazione propria o dei figli o dei genitori per i seguenti motivi: trasferimento temporaneo della sede di lavoro; matrimonio; rientro dall'estero; destinazione dell'immobile ad abitazione propria o dei figli; motivi di studio; destinazione dell'immobile ad abitazione propria o dei figli o dei genitori in seguito alla cessazione del rapporto di lavoro, già nota al momento della stipula della locazione, che comporti il rilascio dell'alloggio di servizio; qualsiasi altra esigenza specifica del locatore collegata ad un evento certo a data prefissata ed espressamente indicata nel contratto.

13.2) Fattispecie di esigenze dei conduttori. Quando il conduttore ha esigenza di: contratto di lavoro a termine o a tempo determinato in un Comune diverso da quello di residenza; previsioni di trasferimento per ragioni di lavoro; trasferimento temporaneo dalla sede di lavoro; necessità di cure o assistenza a familiari; acquisto di un'abitazione che si renda disponibile entro diciotto mesi; ristrutturazione o esecuzione di lavori che rendano temporaneamente inutilizzabile l'abitazione del conduttore; campagna elettorale; qualsiasi altra esigenza specifica del conduttore collegata ad un evento certo a data prefissata ed espressamente indicata in contratto.

14) In applicazione dell'art. 2, comma 5, del D.M. 16 gennaio 2017, le parti contrattuali che intendano stipulare un contratto di natura transitoria che sia motivato sulla base di fattispecie non previste dal paragrafo 11 del presente Titolo, o difficilmente documentabili, sono assistite dalla rispettiva organizzazione della proprietà edilizia e dei conduttori firmatarie del presente Accordo che attestano il supporto fornito, di cui si dà atto nel contratto sottoscritto tra le parti.

15) Per la stipula dei contratti di cui al presente Titolo è sufficiente la sussistenza di una delle suindicate esigenze in capo anche a una sola delle parti contraenti.

16) L'attestazione prevista dagli articoli 1, comma 8, 2, comma 8, e 3, comma 5, del D.M. 16 gennaio 2017, è rilasciata alla parte richiedente da una organizzazione della proprietà edilizia o dei conduttori firmataria del presente Accordo tramite la elaborazione e consegna del modello allegato 4 (Attestazione).

17) Ai fini di quanto previsto dall'art. 1, comma 5, del D.M. 16 gennaio 2017, per soggetti giuridici o fisici detentori di grandi proprietà immobiliari sono da intendersi quelli aventi in capo più di 100 unità immobiliari ad uso abitativo ubicate nell'ambito territoriale del seguente Accordo.

18) I contratti sono stipulati usando il tipo di contratto Allegato B) al D.M. 16 gennaio 2017 con integrazione per eventuale opzione cedolare secca e attestato prestazione energetica da inserire nelle "altre pattuizioni".

The bottom of the page features several handwritten signatures in black ink. On the right side, there are three distinct signatures, one above the other. On the left side, there are two more signatures, also one above the other. The signatures are cursive and appear to be of various individuals.

TITOLO C)
CONTRATTI TRANSITORI PER STUDENTI UNIVERSITARI

(art. 5, commi 2 e 3, L. 431/98 e art. 3, D.M. 16 gennaio 2017)

1) L'ambito di applicazione del presente Accordo relativamente ai contratti in epigrafe è costituito dal territorio amministrativo del Comune di Vicenza comune limitrofo ai Comuni di Padova e Verona sedi di Università, in ogni caso quale Comune sede di corsi universitari distaccati e di specializzazione e comunque sede di istituti di istruzione superiore, disciplinati dal regio decreto 31 agosto 1933, n. 1592, e dalla legge 21 dicembre 1999, n. 508 così come previsto dall'art. 3, comma 1, del D.M. 16 gennaio 2017 e qualora il conduttore sia iscritto ad un corso di laurea o di formazione post laurea - quali master, dottorati, specializzazioni o perfezionamenti - in un comune diverso da quello di residenza. Il territorio del Comune di Vicenza, tenuto presente quanto disposto dall'art. 1, comma 2, del D.M. 16 gennaio 2017, viene suddiviso in aree omogenee come da allegato 1 (1.a Aree del Comune 1.b Zonizzazione).

2) I contratti transitori per studenti universitari hanno durata da sei mesi a tre anni, rinnovabili alla prima scadenza, salvo disdetta del conduttore da comunicarsi almeno un mese e non oltre tre mesi prima. Tali contratti possono essere sottoscritti o dal singolo studente o da gruppi di studenti o dalle Aziende per il diritto allo studio.

3) Per le aree omogenee, come sopra individuate, sono definite le fasce di oscillazione dei canoni come da allegato 2 (Fasce di oscillazione). Con ripartizione per Zona 1, Zona 2 e Zona 3 e per superficie delle abitazioni.

4) I valori minimi e massimi delle fasce di oscillazione devono intendersi aggiornati annualmente, ai fini della stipula di nuovi contratti, nella misura massima del 75% della variazione dell'indice Istat.

5) Il canone mensile di locazione di ogni singola unità immobiliare sarà determinato dalle parti all'interno delle fasce e sub fasce di oscillazione (all. 2 Fasce di oscillazione) e aggiornato annualmente nella misura contrattata dalle parti e comunque non superiore al 75% della variazione Istat.

6) Nella definizione del canone effettivo, collocato fra il valore minimo ed il valore massimo e tra i valori (inferiore-medio-superiore) delle fasce e sub-fasce di oscillazione di cui all'allegato 2 (Fasce di oscillazione) le parti contrattuali, assistite - a loro richiesta - dalle rispettive organizzazioni sindacali, tengono conto degli elementi oggettivi e dei criteri di cui all'allegato 3 (Elementi oggettivi per la determinazione del canone) e quindi del punteggio ottenuto dall'immobile.

7) La misura in mq. utili dell'unità immobiliare, ai fini del conteggio del canone, è calcolata:

- a) l'intera superficie calpestabile;
- b) non oltre il 50% della superficie delle autorimesse ad uso esclusivo;
- c) non oltre il 20% della superficie del posto macchina in autorimesse di uso comune;
- d) non oltre il 25% della superficie di balconi, terrazze, cantine ed altri accessori simili;
- e) non oltre il 15% della superficie scoperta di pertinenza dell'immobile in godimento esclusivo del conduttore fino ad un massimo non eccedente la superficie di cui alla lettera a);
- f) non oltre il 10% della superficie condominiale a verde corrispondente alla quota millesimale della unità immobiliare;

g) la superficie di cui alla lettera a) avrà una tolleranza per eccesso o per difetto pari e sino ad un massimo del 5%.

Alla superficie di cui alla lettera a) si applicano i seguenti coefficienti:

- g) 1,00 per l'unità immobiliare di superficie uguale o superiore a metri quadrati 70;
- h) 1,10 per l'unità immobiliare di superficie compresa fra metri quadrati 46 e metri quadrati 69,99;
- i) 1,20 per l'unità immobiliare di superficie uguale o inferiore a mq.45,99

8) La dotazione minima dell'alloggio è la seguente: arredo zona giorno (divano, tavolo da pranzo e sedie idonee al numero di occupanti), cucina completa di forno e frigorifero, zona notte (letto, scrivania idonea allo studio, armadio), bagno e lavatrice.

Per gli alloggi compiutamente arredati, le fasce di oscillazione di cui all'allegato 2 (Fasce di oscillazione minimo e massimo e cinque sub-fasce in relazione alla superficie) subiscono, nei valori minimo e massimo, un aumento del:

15% per arredo completo nuovo o recente (0-5 anni)

10% per arredo completo (6-10 anni)

5% per arredo completo (+ di 11 anni)

a valere per l'intera durata contrattuale.

9) Per gli immobili di cui all'art. 1, comma 2, lett. a), della legge n. 431/'98, le fasce di oscillazione di cui all'allegato 2 (Fasce di oscillazione) subiscono, nei valori minimo e massimo, un aumento del 2%, a valere per l'intera durata contrattuale.

10) Gli aumenti di cui ai paragrafi 4 e 5 sono tra essi cumulabili.

11) Nel caso di locazione di porzioni di immobile, il canone dell'intero appartamento è frazionato in proporzione alla superficie di ciascuna porzione locata, anche considerando parti e servizi condivisi. La percentuale di porzione locata deve essere espressamente indicata nell'attestazione. Sono esclusi dalla locazione parziale le unità immobiliari che non dispongono di almeno due vani camera di superficie calpestabile:

- con minimo di mq.9 se locato ad una persona;
- con minimo di mq.14 se locato a due persone.

I conduttori hanno facoltà di recedere dal contratto previo avviso da recapitarsi a mezzo lettera raccomandata almeno tre mesi prima. Tale facoltà è consentita anche ad uno solo dei conduttori firmatari e in tal caso, dal mese dell'intervenuto recesso, la locazione prosegue, invariato l'intero canone pattuito, nei confronti degli altri ferma restando la solidarietà del conduttore recedente per i pregressi periodi di conduzione. I conduttori che permangono nel godimento dell'alloggio sono solidalmente obbligati verso il locatore per l'intero contenuto del contratto di locazione. In caso di recesso di uno o più conduttori, previo consenso scritto del proprietario, nel rapporto in essere potranno subentrare altro o altri studenti previa sottoscrizione dell'allegato 5.

12) L'attestazione prevista dagli articoli 1, comma 8, 2, comma 8, e 3, comma 5, del D.M. 16 gennaio 2017, è 13) L'attestazione prevista dagli articoli 1, comma 8, 2, comma 8, e 3, comma 5, del D.M. 16 gennaio 2017, è rilasciata alla parte richiedente da una organizzazione della proprietà edilizia o dei conduttori firmataria del presente Accordo tramite la elaborazione e consegna del modello allegato 4 (Attestazione).

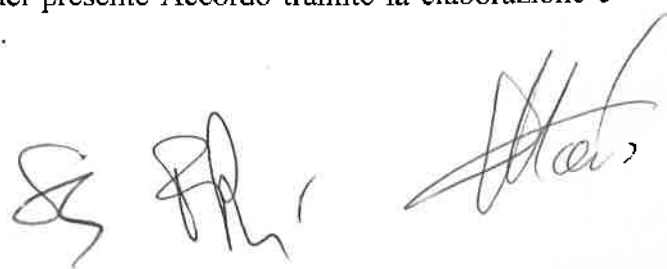

13) I contratti sono stipulati usando il tipo di contratto Allegato C) al D.M. 16 gennaio 2017 con integrazione per eventuale opzione cedolare secca e attestato prestazione energetica da inserire nelle "altre pattuizioni".

TITOLO D) CANONE MASSIMO DELL'ALLOGGIO SOCIALE E ACCORDO INTEGRATIVO

1) I canoni massimi dell'alloggio sociale, in applicazione dell'articolo 2, comma 3, del Decreto 22 aprile 2008, sono individuati all'interno delle fasce di oscillazione in misura che tenga conto delle agevolazioni pubbliche comunque erogate al locatore. Tali agevolazioni costituiscono, anche con riferimento a quanto stabilito dall'articolo 1, comma 7, secondo periodo, del D.M. 16 gennaio 2017, elemento oggettivo che determina una riduzione del canone massimo, come individuato nelle fasce di oscillazione stabilite dal presente Accordo.

2) Nella definizione di detti canoni si applicano le modalità di calcolo previste al titolo A), paragrafo 7, del presente Accordo.

3) Per gli oneri accessori si applica quanto previsto dall'articolo 4 del D.M. 16 gennaio 2017.

TITOLO E) ONERI ACCESSORI

1) Per i contratti regolati dal presente Accordo e dagli Accordi integrativi è applicata la Tabella degli oneri accessori, Allegato D) al D.M. 16 gennaio 2017.

TITOLO F) COMMISSIONE DI NEGOZIAZIONE PARITETICA E CONCILIAZIONE STRAGIUDIZIALE

1) Per l'attivazione della procedura prevista dall'art. 6, D.M. 16 gennaio 2017 e dagli articoli 14 del tipo di contratto Allegato A) al D.M. 16 gennaio 2017, del tipo di contratto Allegato B) al D.M. 16 gennaio 2017 e del tipo di contratto Allegato C) al D.M. 16 gennaio 2017, si applica quanto stabilito dal Regolamento, Allegato E) del D.M. 16 gennaio 2017. Per l'avvio della procedura la parte interessata utilizza il modello allegato 6 (Modello di richiesta) al presente Accordo.

La commissione di cui al presente titolo non è Ente di Mediazione ex D.Lgs. 04/03/2010 n. 28.

TITOLO G) RINNOVO E AGGIORNAMENTO DELL'ACCORDO

1) Il presente Accordo, depositato con le modalità previste dall'articolo 7, comma 2, del D.M. 16 gennaio 2017, ha durata di anni tre a decorrere dal giorno successivo a quello del deposito. Prima della scadenza, ciascuna delle Organizzazioni firmatarie può chiedere al Comune di provvedere alla convocazione per l'avvio della procedura di rinnovo.

2) Trascorsi inutilmente 30 giorni dalla richiesta, la richiedente può procedere di propria iniziativa alla convocazione.

3) In presenza di specifiche e rilevanti esigenze di verifica dei contenuti dell'Accordo, da motivare nella richiesta, ogni Organizzazione firmataria dell'Accordo, ovvero successivamente

aderente, può richiedere al Comune la convocazione delle parti firmatarie anche per introdurre modifiche e integrazioni.

4) Nel caso di mancata convocazione da parte del Comune, e trascorsi 30 giorni dalla richiesta, l'Organizzazione istante può procedere di propria iniziativa alla convocazione. Il presente Accordo resta in vigore sino alla sottoscrizione del nuovo Accordo.

Costituiscono parte integrante di questo Accordo i seguenti allegati:

- All. 1: Aree del Comune di Vicenza
- All. 2: Fasce di oscillazione del Comune di Vicenza
- All. 3: Elementi oggettivi per la determinazione del canone
- All. 4: Attestazione
- All. 5: Modulo subentro
- All. 6: Modulo di richiesta

Letto, confermato e sottoscritto dalle Organizzazioni stipulanti a Vicenza in data 08/01/2019

APE - CONFEDILIZIA in persona del Presidente avv. Francesca Pozzi

UPPI in persona del Presidente sig.ra Nicoletta Morsetto

ANPE in persona del Presidente dott.ssa Paola Scatena

ASPPI in persona dell'avv. Carlo Cappellari delegato dal Presidente Nazionale

APPC associazione piccoli proprietari di case in persona del rag. S. Agostino

SUNIA in persona del Presidente dott. Mauro Marchi

CONIAV in persona del Presidente avv. Giovanni Bertacche

FONDAZIONE STUDI UNIVERSITARI VICENZA in persona del Presidente dott. Silvio Fortuna qui rappresentato dall'avv. Stefano Giusto

in rappresentanza degli studenti il dott. Francesco Maria Di Noia

Il SICET di Vicenza dichiara di sottoscrivere il nuovo accordo territoriale per il Comune di Vicenza in attuazione della Legge 431/98 e del D.M. 16 gennaio 2017 con espressa riserva rispetto alle parti dell'accordo medesimo che: 1) in attuazione dell'articolo 1 comma 8 del DM prevedono per i contratti non assistiti liberamente su richiesta dei diretti interessati il rilascio dell'attestazione da parte di una o più OO.SS firmatarie dell'accordo locale implicando di fatto l'obbligatorietà dell'assistenza delle OO.SS; 2) prevedono la possibilità di stipulare un contratto transitorio in deroga ai casi indicati dal presente accordo mediante attestazione rilasciata contemporaneamente da una organizzazione della proprietà e da una organizzazione dei conduttori: infatti, essendo la Legge 431 del 1998 rivolta a garantire la stabilità alloggiativa dell'inquilino e configurata la locazione transitoria come possibilità ammessa in via di eccezione nei casi tassativamente previsti dall'accordo territoriale, il Sicet ritiene del tutto irragionevole la possibilità di prevedere ulteriori deroghe in base alla discrezionalità di una parte soltanto delle organizzazioni firmatarie dell'accordo territoriale.

SICET in persona del Segretario Fabio Dal Cortivo

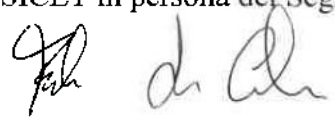
SICET CISL VICENZA
Sindacato Inquilini Casa e Territorio
Viale Carducci, 23 - 36100 VICENZA

A.P.E. - CONFEDILIZIA VICENZA
ASSOCIAZIONE PROPRIETA' EDILIZIA
Via Zamenhof, 117 - Tel. 0444 547188
36100 VICENZA
Codice Fiscale 95026810242

A.P.P.C. VICENZA
Rag. Gazzani Massimo
V.le S. Agostino, 91 (VI)
0444963128



Associazione Nazionale Proprietari Edilizi
Scatena Paola
Via della Fascina, 8 - 36100 VICENZA - Tel. 0444 963128

Sindacato Unitario Nazionale INQUILINI ASSEGNATARI
Federazione Territoriale
VICENZA
Via Big. Val Leogra, 162
36100 Vicenza (VI)
Tel/Fax 0444 1802540 - Cell. 347 9114474

044493158
10.08.2010
R. P. C. NICENZA
N. 2. Agosto. 01 (N)
R. P. C. NICENZA
R. P. C. NICENZA

COMUNE DI VICENZA

LEGGE 9 DICEMBRE 1998 n. 431

SUDDIVISIONE DEL TERRITORIO COMUNALE IN ZONE

- LEGENDA:
- ZONA 1
 - ZONA 2
 - ZONA 3

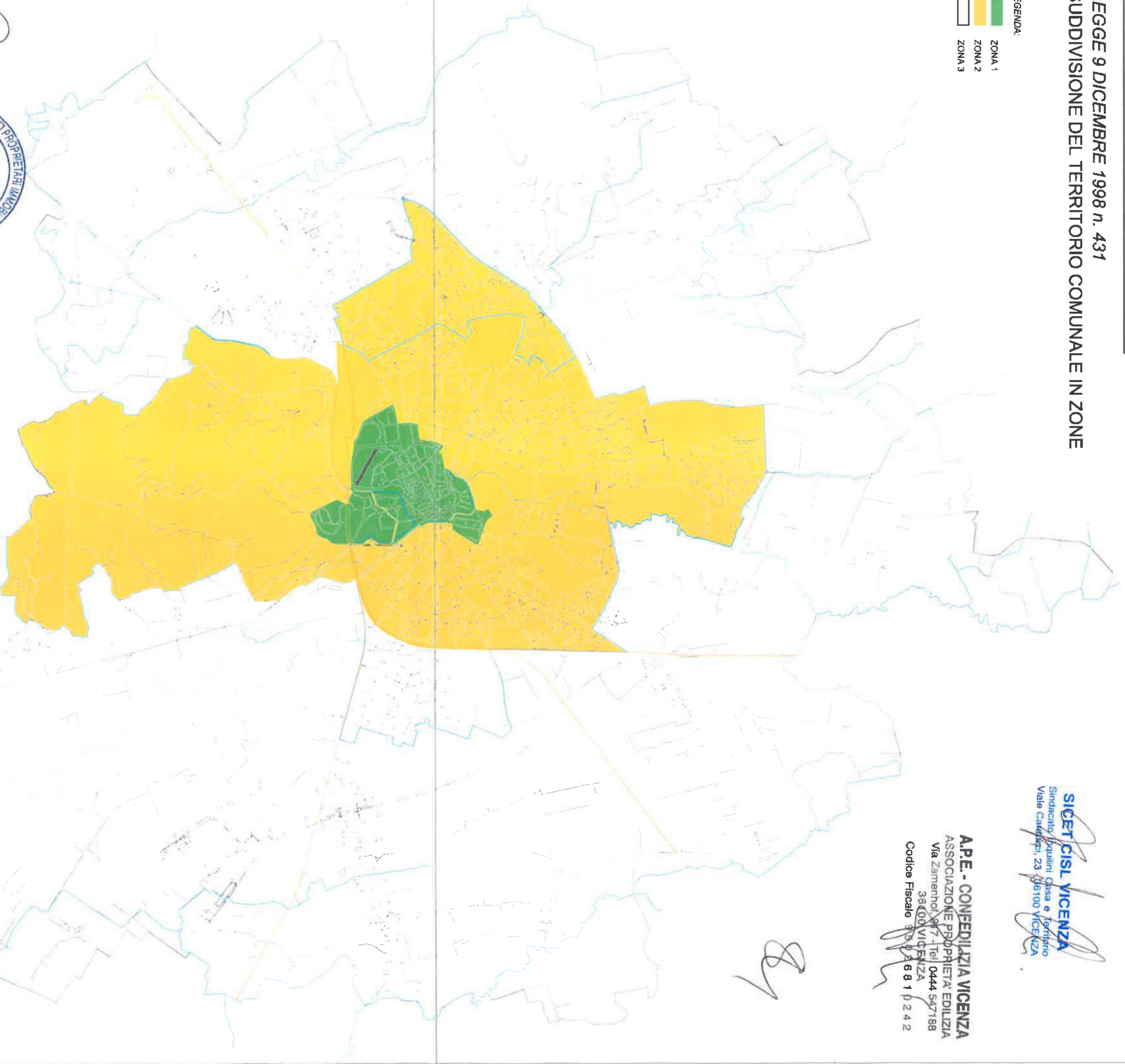

SICET CISL VICENZA
Sindacato Perullini Casa e Territorio
Viale Cadezzepi, 23 - 36100 VICENZA

A.P.E. - CONFEDILIZIA VICENZA
ASSOCIAZIONE PROPRIETARI EDILIZIA
Via Zamenhof, 107 - Tel. 0444 547188
36100 VICENZA
Codice Fiscale 350146810242



ANPE
Associazione Nazionale Proprietari Edilizia
Contro Della Fascina 9 - 36100 VICENZA - Tel. 0444/322722
C.F. 95027850247

La presente planimetria di perimetrazione sostituisce integralmente
l'Atto A dell'accordo territoriale P.G.N. 7285/2004 del 12 Febbraio 2004 e
All. A dell'accordo territoriale P.G.N. 58652/2016 del 4 Maggio 2016.

A.P.P.C. VICENZA
Rag. Gazzani Massimo
V.le S. Agostino, 91 (MI)
0444963128

S.U.N.I.A.
Sindacato Unitario Nazionale
INQUILINI ASSEGNATARI
Federazione Territoriale
VICENZA

CONTORE
Via Big. Val Leogra, 152
36100 Vicenza (VI)
Tel/Fax 0444 380246 - Cell. 397 999174

zona	indirizzo	da_civico	a_civico
01	LEVA' DEGLI ANGELI	0002A	0022
01	LEVA' DEGLI ANGELI	0001	0019
01	CONTRA' APOLLONI G.	0002	0020
01	CONTRA' APOLLONI G.	0003	0033
01	PIAZZA ARACELI	0001	0029
01	STRADELLA ARACELI	0002	0006
01	STRADELLA ARACELI	0001	0027
01	STRADELLA DELLA BANCA POPOLARE	0002	0002
01	STRADELLA DELLA BANCA POPOLARE	0001	0003
01	CONTRA' DELLE BARCHE	0004	0050
01	CONTRA' DELLE BARCHE	0001	0057
01	STRADELLA DELLE BARCHE	0006	0014
01	STRADELLA DELLE BARCHE	0003	0013
01	VIA BTG. MONTE BERICO	0002	0046A
01	VIA BTG. MONTE BERICO	0003	0029
01	VIA BATTISTI C.	0006	0014
01	VIA BATTISTI C.	0003	0047
01	PIAZZA DELLE BIADE	0001	0027
01	VIA BOCCACCIO G.	0002	0002
01	VIA BOCCACCIO G.	0001	0007
01	PIAZZALE BOLOGNA	0004	0024
01	CONTRA' DEI BURCI	0004	0028
01	CONTRA' DEI BURCI	0001	0027
01	CONTRA' BUSA SAN MICHELE	0002	0024
01	CONTRA' BUSA SAN MICHELE	0007	0023
01	CONTRA' CABIANCA J.	0002	0024
01	CONTRA' CABIANCA J.	0001	0017
01	CONTRA' CANNETI F.	0002	0002
01	CONTRA' CANNETI F.	0001	0011
01	CONTRA' DELLE CANOVE	0004	0012
01	CONTRA' DELLE CANOVE	0001	0023
01	CONTRA' DELLE CANOVE VECCHIE	0004	0036
01	CONTRA' DELLE CANOVE VECCHIE	0001	0045
01	CONTRA' CANTARANE	0003	0047
01	CONTRA' CARPAGNON	0002	0014
01	CONTRA' CARPAGNON	0001	0021
01	PIAZZA DEL CASTELLO	0001	0032
01	CONTRA' DELLA CATENA	0002	0006
01	CONTRA' DELLA CATENA	0005	0027
01	CONTRA' CAVOUR C. B.	0004	0024
01	CONTRA' CAVOUR C. B.	0001	0005
01	VIA CECCARINI G.	0001	0015
01	VIA CHINOTTO A.	0002	0024
01	VIA CHINOTTO A.	0001	0021
01	VIA CORDENONS P.	0004	0010
01	VIA CORDENONS P.	0001	0009
01	CONTRA' CORNOLEO	0002	0052
01	CONTRA' CORNOLEO	0001	0027
01	VIALE DALMAZIA	0006	0006
01	VIALE DALMAZIA	0001	0011
01	VIALE DANTE	0004	0132
01	VIALE DANTE	0003	0061

[Signature]
A.P.E. - CONREDILIZIA VICENZA
 ASSOCIAZIONE PROPRIETA' EDILIZIA
 Via Zamenhof, 817 - Tel. 0444 547188
 36100 VICENZA
 Codice Fiscale 95026610242

[Signature]
A.P.P.C. VICENZA
 Rag. Gazzani Massimo
 V.le S. Agostino, 91 (VI)
 0444963128

[Signature]
SICET CISL VICENZA
 Sindacato Inquilini Casa e Territorio
 Viale Carducci, 23 - 36100 VICENZA

[Signature]
S.U.N.I.A.
 Sindacato Unitario Nazionale
INQUILINI ASSEGNATARI
 Federazione Territoriale
 VICENZA
 Via Blg. Val Leogra, 152
 36100 Vicenza (VI)
 Tel/Fax 0444 1802548 - Cell. 3479114474



01	VIALE D'AZEGLIO M.	0002	0006
01	PIAZZALE DE GASPERI A.	0001	0018
01	CONTRA' DE' PROTI G.	0002	0020
01	CONTRA' DE' PROTI G.	0001	0005
01	CONTRA' DO RODE	0006	0038
01	CONTRA' DO RODE	0001	0041
01	PIAZZA DEL DUOMO	0001	0012
01	PIAZZETTA DEL DUOMO	0001	0004
01	STRADELLA DEL DUOMO	0010	0010
01	STRADELLA DEL DUOMO	0003	0003
01	PIAZZA DELLE ERBE	0001	0032
01	VIALE ERETENIO	0008	0020
01	VIALE ERETENIO	0001	0003
01	CONTRA' DELLA FASCINA	0002	0032
01	CONTRA' DELLA FASCINA	0001	0035
01	STRADELLA DEI FILIPPINI	0002	0004
01	STRADELLA DEI FILIPPINI	0001	0029
01	CORSO FOGAZZARO A.	0002	0114
01	CORSO FOGAZZARO A.	0005	0091
01	VIA FONTANA G.	0002	0006
01	VIA FONTANA G.	0001	0005
01	CONTRA' DELLE FONTANELLE	0006	0024
01	CONTRA' DELLE FONTANELLE	0001	0037
01	CONTRA' DELLA FOSSETTA	0002	0018
01	CONTRA' DELLA FOSSETTA	0003	0011
01	STRADELLA DELLA FOSSETTA	0004	0016
01	STRADELLA DELLA FOSSETTA	0001	0013
01	CONTRA' FRASCHE DEL GAMBERO	0004	0038
01	CONTRA' FRASCHE DEL GAMBERO	0003	0021
01	CONTRA' GARIBALDI G.	0002	0028
01	CONTRA' GARIBALDI G.	0001	0011
01	STRADELLA DEL GAROFOLINO	0002	0022
01	STRADELLA DEL GAROFOLINO	0001	0017
01	CONTRA' DELLE GAZZOLLE	0002	0010
01	CONTRA' DELLE GAZZOLLE	0001	0001
01	VIALE GIURIOLO A.	0002	0030
01	VIALE GIURIOLO A.	0001	0019
01	PIAZZALE GIUSTI G.	0016	0023
01	LARGO GOETHE V.	0001	0021
01	VIA GORIZIA	0002	0026
01	VIA GORIZIA	0001	0025
01	CONTRA' DELLE GRAZIE	0006	0026
01	CONTRA' DELLE GRAZIE	0001	0011
01	PIAZZOLA GUALDI	0001	0012
01	CONTRA' DEL GUANTO	0002	0014
01	CONTRA' DEL GUANTO	0001	0013
01	VIALE DELL' IPPODROMO	0082	0086
01	VIALE DELL' IPPODROMO	0013	0019
01	STRADELLA DELL' ISOLA	0004	0026
01	STRADELLA DELL' ISOLA	0001	0025
01	CONTRA' ISONZO	0002	0016
01	CONTRA' ISONZO	0003	0015
01	CONTRA' LAMPERTICO F.	0002	0026

01	LE SCALETTE	0002	0002
01	VIA LIOY P.	0004	0038
01	VIA LIOY P.	0001	0027
01	STRADELLA LOSCHI	0002	0004
01	STRADELLA LOSCHI	0001	0005
01	CORTE DEL LOTTO	0003	0027
01	CONTRA' MANIN D.	0004	0026
01	CONTRA' MANIN D.	0003	0015
01	VIALE MARGHERITA	0050	0050
01	VIALE MARGHERITA	0060	0060
01	PIAZZA MATTEOTTI G.	0001	0039
01	VIALE MILANO	0001	0103
01	VIA MONTAGNA B.	0002	0002
01	VIA MONTAGNA B.	0001	0003
01	CONTRA' DEL MONTE	0002	0010
01	CONTRA' DEL MONTE	0003	0017
01	CONTRA' MONTELLO	0002	0014
01	CONTRA' MONTELLO	0001	0019
01	CONTRA' DELLE MORETTE	0002	0008
01	CONTRA' DELLE MORETTE	0001	0025
01	CONTRA' MOTTON PUSTERLA	0002	0018
01	CONTRA' MOTTON PUSTERLA	0003	0021
01	CONTRA' MOTTON SAN LORENZO	0002	0042
01	CONTRA' MOTTON SAN LORENZO	0003	0025
01	STRADELLA DEI MUNARI	0002	0014
01	STRADELLA DEI MUNARI	0005	0031
01	CORTILE DEL MUNICIPIO	0002	0004
01	CORTILE DEL MUNICIPIO	0003	0007
01	CONTRA' MURE ARACELI	0004	0018
01	CONTRA' MURE ARACELI	0001	0007
01	CONTRA' MURE PALLAMAIO	0002	0098
01	CONTRA' MURE PALLAMAIO	0007A	0075
01	CONTRA' MURE PORTA CASTELLO	0004	0004
01	CONTRA' MURE PORTA CASTELLO	0001	0017
01	CONTRA' MURE PORTA NOVA	0002	0050
01	CONTRA' MURE PORTA NOVA	0001	0013
01	CONTRA' MURE PORTA SANTA LUCIA	0002	0028
01	CONTRA' MURE PORTA SANTA LUCIA	0003	0023
01	CONTRA' MURE SAN MICHELE	0002	0024
01	CONTRA' MURE SAN MICHELE	0003	0045
01	CONTRA' MUSCHERIA	0004	0028
01	CONTRA' MUSCHERIA	0003	0033
01	PIAZZALE DEL MUTILATO	0001	0010
01	VIA NAPOLI	0004	0076
01	VIA NAPOLI	0001	0037
01	CONTRA' NERVESA DELLA BATTAGLIA	0002	0016
01	CONTRA' NERVESA DELLA BATTAGLIA	0001	0017
01	STRADELLA DEI NODARI	0002	0010
01	STRADELLA DEI NODARI	0001	0015
01	CONTRA' ORATORIO DEI PROTI	0002	0022
01	CONTRA' ORATORIO DEI PROTI	0001	0005
01	CONTRA' ORATORIO DEI SERVI	0002	0040
01	CONTRA' ORATORIO DEI SERVI	0001	0029

01	STRADELLA ORBI	0006	0022
01	STRADELLA ORBI	0001	0007
01	CONTRA' OREFICE G.	0002	0002
01	CONTRA' OREFICE G.	0001	0011
01	CORSO PALLADIO A.	0002E	0212
01	CORSO PALLADIO A.	0001	0187
01	PIAZZETTA PALLADIO A.	0001	0019
01	PIAZZETTA PARISE G.	0011	0011
01	CONTRA' PASINI	0002	0026
01	CONTRA' PASINI	0001	0015
01	CONTRA' PEDEMURO SAN BIAGIO	0002	0056
01	CONTRA' PEDEMURO SAN BIAGIO	0001	0115
01	CONTRA' PESCARIA	0002	0026
01	CONTRA' PESCARIA	0001	0017
01	CONTRA' PESCHERIE VECCHIE	0002	0032
01	CONTRA' PESCHERIE VECCHIE	0001	0033
01	VIA PETRARCA F.	0004	0022
01	VIA PETRARCA F.	0005	0037
01	CONTRA' PIANCOLI	0002	0022
01	CONTRA' PIANCOLI	0001	0003
01	STRADELLA PIANCOLI	0006	0006
01	STRADELLA PIANCOLI	0005	0017
01	CONTRA' DELLA PIARDA	0002	0026
01	CONTRA' DELLA PIARDA	0005	0011
01	CONTRA' PIAVE	0002	0022
01	CONTRA' PIAVE	0001	0023
01	CONTRA' PIAZZA DEL CASTELLO	0004	0030
01	CONTRA' PIAZZA DEL CASTELLO	0001	0023
01	VIA PIGAFETTA A.	0002	0016
01	VIA PIGAFETTA A.	0005	0025
01	VICOLO POLIZIANO A.	0008	0022
01	VICOLO POLIZIANO A.	0001	0033
01	CONTRA' PONTE DELLE BELE	0002	0002
01	CONTRA' PONTE DELLE BELE	0003	0011
01	CONTRA' PONTE FURO	0002	0010
01	CONTRA' PONTE FURO	0001	0001
01	CONTRA' PONTE SAN MICHELE	0002	0020
01	CONTRA' PONTE SAN MICHELE	0001	0023
01	CONTRA' PONTE SAN PAOLO	0002	0018
01	CONTRA' PONTE SAN PAOLO	0001	0013
01	CONTRA' PORTA LUPIA	0004	0020
01	CONTRA' PORTA LUPIA	0001	0025
01	STRADELLA PORTA LUPIA	0002	0018
01	STRADELLA PORTA LUPIA	0001	0005
01	CONTRA' PORTA NOVA	0031	0057
01	CONTRA' PORTA SANTA LUCIA	0004	0168
01	CONTRA' PORTA SANTA LUCIA	0001	0105
01	CONTRA' PORTI	0002	0044
01	CONTRA' PORTI	0003	0033
01	GALLERIA PORTI	0002	0012
01	GALLERIA PORTI	0003	0013
01	CONTRA' PORTON DEL LUZZO	0004	0020
01	CONTRA' PORTON DEL LUZZO	0001	0011

01	LARGO POZZA N.	0001	0002
01	CONTRA' POZZETTO	0002	0030
01	CONTRA' POZZETTO	0001	0017
01	STRADELLA POZZETTO	0002	0012
01	STRADELLA POZZETTO	0001	0005
01	GALLERIA DEL POZZO ROSSO	0002	0016
01	GALLERIA DEL POZZO ROSSO	0003	0019
01	CONTRA' PUSTERLA	0002	0014
01	CONTRA' PUSTERLA	0001	0029
01	CONTRA' DEL QUARTIERE	0001	0035
01	VIA QUATTRO NOVEMBRE	0001	0005
01	VIA QUATTRO NOVEMBRE	0017	0017
01	VIA QUATTRO NOVEMBRE	0025	0051
01	VIA QUATTRO NOVEMBRE	0059	0059
01	VIA QUATTRO NOVEMBRE	0069	0077
01	STRADELLA DELLA RACCHETTA	0002	0022
01	STRADELLA DELLA RACCHETTA	0001A	0011
01	STRADELLA RETRONE	0004	0008
01	STRADELLA RETRONE	0001	0015
01	VICOLO CIECO RETRONE	0002	0044
01	VICOLO CIECO RETRONE	0001	0029
01	CONTRA' RIALE	0002	0022
01	CONTRA' RIALE	0001	0023
01	VIALE RISORGIMENTO NAZIONALE	0004	0084
01	VIALE RISORGIMENTO NAZIONALE	0063	0069
01	VIALE RODOLFI F.	0001	0019
01	VIALE ROMA	0004	0034
01	VIALE ROMA	0001	0027
01	VIALE RUMOR M.	0002	0002
01	PIAZZA SAN BIAGIO	0010	0014
01	CONTRA' SAN FAUSTINO	0002	0040
01	CONTRA' SAN FAUSTINO	0001	0031
01	CONTRA' SAN FRANCESCO VECCHIO	0004	0020
01	CONTRA' SAN FRANCESCO VECCHIO	0001	0035
01	CONTRA' SAN GAETANO THIENE	0002	0016
01	CONTRA' SAN GAETANO THIENE	0003	0011
01	STRADELLA SAN GIACOMO	0002	0016
01	STRADELLA SAN GIACOMO	0001	0041
01	STRADELLA DEI SANGIOVANNI	0002	0010
01	STRADELLA DEI SANGIOVANNI	0001	0009
01	PIAZZOLA SAN GIUSEPPE	0001	0024
01	GALLERIA SAN LORENZO	0004	0020
01	GALLERIA SAN LORENZO	0001	0013
01	PIAZZA SAN LORENZO	0001	0004
01	CONTRA' SAN MARCELLO	0002	0018
01	CONTRA' SAN MARCELLO	0001	0025
01	STRADELLA SAN MARCELLO	0002	0018
01	STRADELLA SAN MARCELLO	0011	0025
01	PIAZZETTA SAN NICOLA	0001	0003
01	STRADELLA SAN NICOLA	0002B	0002B
01	STRADELLA SAN NICOLA	0003	0013
01	CONTRA' SAN PAOLO	0006	0040
01	CONTRA' SAN PAOLO	0001	0027

01	CONTRA' SAN SILVESTRO	0004	0070
01	CONTRA' SAN SILVESTRO	0001	0067
01	CONTRA' SANTA BARBARA	0002	0024
01	CONTRA' SANTA BARBARA	0001	0033
01	STRADELLA SANTA BARBARA	0002	0014
01	STRADELLA SANTA BARBARA	0001	0003
01	CONTRA' SANTA CATERINA	0002	0096
01	CONTRA' SANTA CATERINA	0001	0047
01	CONTRA' SANTA CHIARA	0002	0018
01	CONTRA' SANTA CHIARA	0001	0017
01	CONTRA' SANTA CORONA	0002	0028
01	CONTRA' SANTA CORONA	0001	0027
01	STRADELLA SANTA CORONA	0002	0018
01	STRADELLA SANTA CORONA	0001	0015
01	CONTRA' SANT'ANTONIO	0004	0008
01	CONTRA' SANT'ANTONIO	0001	0009
01	CONTRA' SS. APOSTOLI	0002	0040
01	CONTRA' SS. APOSTOLI	0001	0077
01	PIAZZETTA SS. APOSTOLI	0001	0007
01	STRADELLA SS. APOSTOLI	0002	0010
01	STRADELLA SS. APOSTOLI	0001	0007
01	CORSO SS. FELICE E FORTUNATO	0002	0014
01	CORSO SS. FELICE E FORTUNATO	0001	0145
01	CONTRA' SAN TOMASO	0002	0054
01	CONTRA' SAN TOMASO	0007	0021
01	CONTRA' SANTO STEFANO	0002	0006
01	CONTRA' SANTO STEFANO	0003	0017
01	PIAZZETTA SANTO STEFANO	0001	0005
01	STRADELLA SANTO STEFANO	0002	0020
01	STRADELLA SANTO STEFANO	0003	0011
01	STRADELLA DEI SERVI	0005	0011
01	PIAZZA DEI SIGNORI	0001	0057
01	STRADELLA DEI STALLI	0004	0018
01	STRADELLA DEI STALLI	0001	0027
01	PIAZZALE DELLA STAZIONE	0001	0004
01	STRADELLA DEL TEATRO OLIMPICO	0002	0008
01	STRADELLA DEL TEATRO OLIMPICO	0005	0021
01	CONTRA' DEI TORRETTI	0002	0054
01	CONTRA' DEI TORRETTI	0001	0097
01	STRADELLA TRE SCALINI	0002	0012
01	STRADELLA TRE SCALINI	0003	0005
01	CONTRA' VALMERLARA	0002	0032
01	CONTRA' VALMERLARA	0003	0025
01	VIALE VENEZIA	0007	0009
01	VIALE VERDI G.	0002	0078
01	VIALE VERDI G.	0003	0011
01	CONTRA' VESCOVADO	0004	0022
01	CONTRA' VESCOVADO	0001	0031
01	CONTRA' VITTORIO VENETO	0002	0072
01	CONTRA' VITTORIO VENETO	0001	0035
01	CONTRA' ZANELLA G.	0002	0008
01	CONTRA' ZANELLA G.	0001	0017
02	VIA ADDA	0002	0022

02	VIA ADENAUER K.	0002	0100
02	VIA ADENAUER K.	0003A	0051
02	VIA ADIGE	0008	0098
02	VIA ADIGE	0035	0143
02	VIA ALBERI E.	0002	0014
02	VIA ALBERI E.	0001	0013
02	VIA ALEARDI A.	0002	0018
02	VIA ALEARDI A.	0011	0023
02	VIA ALFIERI V.	0002	0036
02	VIA ALFIERI V.	0001	0071
02	VIA ALIANI L.	0002	0006
02	VIA ALIANI L.	0001	0007
02	VIA ALLEGRI G.	0002	0032
02	VIA ALLEGRI G.	0001	0015
02	VIA ALPINO P.	0004	0054
02	VIA ALPINO P.	0001	0033
02	VIA ARIOSTO L.	0002	0042
02	VIA ARIOSTO L.	0007	0031
02	VIA ARNALDI R.	0004	0024
02	VIA ARNALDI R.	0001	0025
02	VIA ARZIGNANO	0001	0071
02	VIA ASIAGO	0002	0010
02	VIA ASIAGO	0001	0007
02	VIA ASPROMONTE	0002	0020
02	VIA ASPROMONTE	0001	0019
02	VIALE ASTICHELLO	0002	0222
02	VIALE ASTICHELLO	0013	0227
02	VIALE BACCHIGLIONE	0006	0036
02	VIALE BACCHIGLIONE	0001	0009
02	VIA BADEN POWELL R.	0010	0022
02	VIA BADEN POWELL R.	0033	0041
02	VIA BAINSIZZA	0003	0009
02	VIA BARDELLA V.	0004	0036
02	VIA BARDELLA V.	0001	0093
02	VIA BARETTI G.	0002	0020
02	VIA BARETTI G.	0001	0023
02	VIA BASSANO	0002	0026
02	VIA BASSANO	0001	0015
02	VIA BASSI U.	0002	0018
02	VIA BASSI U.	0001	0003
02	VIA BTG. AOSTA	0002C	0032
02	VIA BTG. AOSTA	0001	0019
02	VIALE BTG. FRAMARIN	0002A	0096
02	VIALE BTG. FRAMARIN	0003	0073
02	VIA BTG. MONTE BALDO	0002	0028
02	VIA BTG. MONTE BALDO	0001	0037
02	VIA BTG. MONTE SPLUGA	0004	0050
02	VIA BTG. MONTE SPLUGA	0003	0033
02	VIA BTG. MORBEGNO	0002	0012
02	VIA BTG. MORBEGNO	0001	0023
02	VIA BTG. SETTE COMUNI	0002	0030
02	VIA BTG. SETTE COMUNI	0001	0013
02	VIA BTG. STELVIO	0002	0062

02	VIA BTG. STELVIO	0001	0059
02	VIA BTG. TIRANO	0002	0020
02	VIA BTG. TIRANO	0003	0019
02	VIA BTG. VAL CHIESE	0010	0028
02	VIA BTG. VAL CHIESE	0003	0025
02	VIALE BTG. VAL LEOGRA	0004	0168
02	VIALE BTG. VAL LEOGRA	0003	0089
02	VIA BTG. VESTONE	0002	0038
02	VIA BTG. VESTONE	0003	0043
02	VIA BTG. VICENZA	0004	0050
02	VIA BTG. VICENZA	0001	0019
02	VIA BATTISTA DA VICENZA	0002	0014
02	VIA BATTISTA DA VICENZA	0001	0015
02	VIA BEATO BARTOLOMEO DA BREGANZE	0060	0098
02	STRADELLA DELLE BECCARIETTE	0006	0010
02	STRADELLA DELLE BECCARIETTE	0001	0005
02	VIA BEDESCHI G.	0106	0106
02	VIA BEDESCHI G.	0015	0113
02	VIA BEDIN G.	0002	0102
02	VIA BEDIN G.	0007	0117
02	VIA BEGGIATO F.	0002	0030
02	VIA BEGGIATO F.	0001	0025
02	VIA BELLUZZI D.	0002	0010
02	VIA BELLUZZI D.	0001	0033
02	VIA BERARDI F.	0002	0034
02	VIA BERARDI F.	0001	0039
02	BORGO BERGA	0002	0166
02	BORGO BERGA	0003D	0035
02	VIA BERLENDIS F.	0006	0020
02	VIA BERLENDIS F.	0001	0015
02	VIA BEZZECCA	0002	0036
02	VIA BEZZECCA	0001	0021
02	VIA BIXIO N.	0002	0024
02	VIA BIXIO N.	0001	0051
02	VIA BOFFALORA	0002	0008
02	VIA BOFFALORA	0001	0005
02	VIA BONIOLI C.	0004	0010
02	VIA BONIOLI C.	0001	0015
02	VIA BONOLLO G.	0006	0006
02	VIA BONOLLO G.	0003	0041
02	VIA BORELLA C.	0002	0042
02	VIA BORELLA C.	0001	0057
02	CONTRA' DEL BORGHETTO	0004	0040
02	CONTRA' DEL BORGHETTO	0001	0019
02	STRADELLA DEL BORGHETTO	0006	0006
02	STRADELLA DEL BORGHETTO	0001	0003
02	VIA BOSCHETTI B.	0002	0014
02	VIA BOSCHETTI B.	0003	0019
02	VIA BOSELLI P.	0002	0066
02	VIA BOSELLI P.	0005	0067
02	VIA BRANDELLERO B.	0004	0026A
02	VIA BRANDELLERO B.	0001	0025
02	VIA BRENTA	0002	0060

02	VIA BRENTA	0001	0061
02	VIA BRIGATA FORLI'	0004	0022
02	VIA BRIGATA FORLI'	0001	0033
02	VIA BRIGATA GRAN. DI SARDEGNA	0002	0020
02	VIA BRIGATA GRAN. DI SARDEGNA	0001	0027F
02	VIA BRIGATA LIGURIA	0002	0042
02	VIA BRIGATA LIGURIA	0001	0025
02	VIA BRIGATA REGINA	0003	0077
02	VIA BRIGATA SASSARI	0002	0026
02	VIA BRIGATA SASSARI	0003	0013
02	VIA BRIGATA TOSCANA	0004	0008
02	VIA BRIGATA TOSCANA	0001	0017
02	VIALE DEL BROTTON	0002	0040
02	VIALE DEL BROTTON	0001	0067
02	VIA BUONCONSIGLIO G.	0002	0002
02	VIA BUOZZI B.	0004	0056
02	VIA BUOZZI B.	0001	0001A
02	VIA BUSA DELLA CONTESSA	0004	0028
02	VIA BUSA DELLA CONTESSA	0001	0025
02	CONTRA' BUSATO G.	0002	0044
02	CONTRA' BUSATO G.	0001	0019
02	VIA CADORNA R.	0002	0034
02	VIA CADORNA R.	0001	0031
02	VIA CAGNI U.	0002	0024
02	VIA CAGNI U.	0001	0015
02	VIA DEI CAIROLI	0004	0084
02	VIA DEI CAIROLI	0003	0077
02	VIA CALATAFIMI	0002	0032
02	VIA CALATAFIMI	0001	0031
02	VIA CALDERARI O.	0002	0018
02	VIA CALDERARI O.	0001	0009
02	VIA CAMPIGLIA M.	0002	0008
02	VIA CAMPIGLIA M.	0005	0015
02	VIA CANSIGLIO	0008	0034
02	VIA CANSIGLIO	0007	0073
02	CONTRA' CANTARANE	0004	0034
02	VIA CANTU' C.	0002	0016
02	VIA CANTU' C.	0001	0017
02	VIA CAPITANIO U.	0002	0036
02	VIA CAPITANIO U.	0001	0031
02	VIA CAPPAROZZO G.	0002	0072
02	VIA CAPPAROZZO G.	0001	0039
02	VIA CAPPELLARI G. G.	0002	0042
02	VIA CAPPELLARI G. G.	0021	0025
02	STRADELLA DELLE CAPPUCCINE	0004	0024
02	STRADELLA DELLE CAPPUCCINE	0003	0005
02	VIA DEI CAPPUCCINI	0002B	0048
02	VIA DEI CAPPUCCINI	0001	0071
02	STRADELLA DEI CAPPUCCINI	0002	0016
02	STRADELLA DEI CAPPUCCINI	0001	0067
02	VIALE CARDUCCI G.	0002	0076
02	VIALE CARDUCCI G.	0001	0031
02	VIA CARIOLATO D.	0002	0018

02	VIA CARIOLATO D.	0001	0017
02	VIA CARPIONI G.	0006	0010
02	VIA CARPIONI G.	0001	0009
02	VIA DEL CARSO	0002	0114
02	VIA DEL CARSO	0001	0118
02	BORGO CASALE	0002	0204
02	BORGO CASALE	0003	0155
02	PIAZZALE CASA NOSTRA	0001	0003
02	VIA CASANOVA A. A.	0002	0052
02	VIA CASANOVA A. A.	0001	0037
02	PISTA CICLABILE CASAROTTO R.	0041	0041
02	VIA CASARSA	0002	0070
02	VIA CASARSA	0013	0071
02	VIA CASSETTI G.	0001	0015
02	VIA CASTELFIDARDO	0002	0024
02	VIA CASTELFIDARDO	0001C	0007
02	VIA CASTELLINI S.	0002A	0022
02	VIA CASTELLINI S.	0001	0019
02	VIA CATALANI A.	0002	0006A
02	VIA CATALANI A.	0001D	0013
02	STRADA DELLE CATTANE	0002	0104
02	STRADA DELLE CATTANE	0005	0005A
02	STRADA DELLE CATTANE	0027	0031
02	VIA CATTANEO C.	0002	0068
02	VIA CATTANEO C.	0003	0087
02	VIA CAVALIERI DI VITT. VENETO	0002	0102
02	VIA CAVALIERI DI VITT. VENETO	0001	0099
02	VIA CAVALLI L.	0002	0028
02	VIA CAVALLI L.	0001	0013
02	VIA CAVIGLIA E.	0002	0036
02	VIA CAVIGLIA E.	0001	0037
02	VIA CECCARINI G.	0004	0022
02	VIA CENGIO	0024	0050
02	VIA CENGIO	0001	0047
02	VIA CERATO D.	0002	0016
02	VIA CERATO D.	0001	0011
02	VIA CERNAIA	0007	0015
02	VIA CHECCOZZI G.	0002	0018
02	VIA CHECCOZZI G.	0007	0007
02	VIA CHIARINI G.	0004	0084
02	VIA CHIARINI G.	0001	0031
02	VIA CHIMINELLI L.	0002	0022
02	VIA CHIMINELLI L.	0001	0019
02	CONTRA' DELLE CHIOARE	0002	0004
02	CONTRA' DELLE CHIOARE	0001	0013
02	VIALE CIALDINI E.	0002	0040
02	VIALE CIALDINI E.	0015	0023
02	VIA DEL CILENTO	0002	0030
02	VIA DEL CILENTO	0001	0003
02	VIALE DEL CIMITERO	0006	0016
02	VIALE DEL CIMITERO	0001	0003
02	VIA CIMONE	0004	0052
02	VIA CIMONE	0001	0043

02	VIA COL D'ECHELE	0002	0004
02	VIA COL D'ECHELE	0001	0029
02	VIA COL DEL ROSSO	0002E	0018
02	VIA COL DEL ROSSO	0001	0023
02	STRADA DELLA COMMENDA	0062	0210
02	STRADA DELLA COMMENDA	0045	0115
02	VIA CORMONS	0002	0024
02	VIA CORMONS	0001	0025
02	CONTRA' CORPUS DOMINI	0002	0046
02	CONTRA' CORPUS DOMINI	0001	0073
02	VIA COSTANTINI G.	0002	0042
02	VIA COSTANTINI G.	0001	0059
02	STRADA DELLA CRESOLELLA	0006	0054
02	STRADA DELLA CRESOLELLA	0001	0001B
02	STRADA DELLA CRESOLELLA	0003A	0017
02	VIALE CRICOLI	0001	0057
02	VIALE CRISPI F.	0002Z	0142
02	VIALE CRISPI F.	0011C	0017
02	VIALE CRISPI F.	0055	0055
02	VIALE CRISPI F.	0093	0093
02	VIA CURTATONE	0006	0026
02	VIA CURTATONE	0001	0031
02	VIALE DAL VERME J.	0002A	0158
02	VIALE DAL VERME J.	0003	0287
02	VIALE D'ALVIANO B.	0006	0012
02	VIALE D'ALVIANO B.	0001	0093
02	VIA DANDOLO E.	0006	0012
02	VIA DANDOLO E.	0001	0013
02	VIA D'ANNUNZIO G.	0002	0080
02	VIA D'ANNUNZIO G.	0001	0017
02	VIA DA PORTO L.	0002	0010
02	VIA DA PORTO L.	0003	0019
02	VIALE D'AZEGLIO M.	0005	0027
02	VIA DE AMICIS E.	0002A	0096
02	VIA DE AMICIS E.	0003	0089
02	VIA DELEDDA G.	0004	0028
02	VIA DELEDDA G.	0003	0075
02	VIA DEL GRANDE N.	0004	0054
02	VIA DEL GRANDE N.	0007	0029
02	VIA DEL PRETE C.	0004	0022
02	VIA DEL PRETE C.	0001C	0015
02	VIA DE MORI G.	0004	0012
02	VIA DE MORI G.	0001	0033
02	VIA DE' PIERI A.	0002	0010
02	VIA DE' PIERI A.	0003	0029
02	VIA DE SANCTIS F.	0004	0026
02	VIA DE SANCTIS F.	0007	0033
02	VIALE DIAZ A.	0004	0070
02	VIALE DIECI GIUGNO	0002	0256
02	VIALE DIECI GIUGNO	0003	0265
02	VIALE DIECI MARTIRI	0002	0016
02	VIALE DIECI MARTIRI	0001	0087
02	VIA DI VELO G. E.	0008	0116

02	VIA DI VELO G. E.	0003	0143
02	VIA DIVISIONE FOLGORE	0020	0060
02	VIA DIVISIONE FOLGORE	0005	0061
02	VIALE DIVISIONE JULIA	0002	0236
02	VIALE DIVISIONE JULIA	0001	0075
02	STRADA DOMENICONI	0002A	0018
02	STRADA DOMENICONI	0001	0013
02	VIA DONIZETTI G.	0002	0014
02	VIA DONIZETTI G.	0003	0015
02	VIA DON ZANON O.	0004	0020
02	VIA DON ZANON O.	0003	0011
02	VIA DURANDO G.	0002	0134
02	VIA DURANDO G.	0001	0137
02	VIA EMANUELE FILIB. DI SAVOIA	0002	0106
02	VIA EMANUELE FILIB. DI SAVOIA	0003Z	0059
02	VIALE EUROPA	0008	0050
02	VIALE EUROPA	0003	0055
02	VIA FACCHINETTI G.	0008	0086
02	VIA FACCHINETTI G.	0003	0013
02	VIA FACCIO L.	0032	0044
02	VIA FACCIO L.	0001	0079
02	VIA FANTONI G.	0002	0004
02	VIA FANTONI G.	0001	0013C
02	VIA FARINI C.	0008	0028
02	VIA FARINI C.	0001	0027
02	VIA FASOLO G. A.	0002	0028
02	VIA FASOLO G. A.	0001C	0011
02	VIALE FERRARIN A.	0002	0096
02	VIALE FERRARIN A.	0001	0079
02	VIA FESTARI G.	0002	0020
02	VIA FESTARI G.	0001	0017
02	VIA FILIPPI F.	0002	0026
02	VIA FILIPPI F.	0001	0029
02	VIA FIORETTI F.	0002	0012
02	VIA FIORETTI F.	0001	0015
02	VIA FIRENZE	0002	0020
02	VIA FIRENZE	0001	0021
02	VIALE FIUME	0001C	0113
02	CORSO FOGAZZARO A.	0116	0260
02	CORSO FOGAZZARO A.	0093	0191
02	VIA FOGOLINO M.	0002	0026
02	VIA FOGOLINO M.	0001	0021
02	VIA FORLANINI E.	0004	0066
02	VIA FORLANINI E.	0011	0015
02	VIA FORMENTON T.	0002	0016
02	VIA FORMENTON T.	0003	0029
02	VIALE DELLE FORNACI	0002	0076
02	VIALE DELLE FORNACI	0005	0023
02	CONTRA' DEI FORTI DI S. FRANCESCO	0002	0010
02	CONTRA' DEI FORTI DI S. FRANCESCO	0001	0019
02	STRADELLA FORTI IN CORSO PADOVA	0002	0038
02	STRADELLA FORTI IN CORSO PADOVA	0001	0057
02	VIA FOSCOLO U.	0002	0068

02	VIA FOSCOLO U.	0003	0071
02	VIA FRACANZAN A.	0002	0040
02	VIA FRACANZAN A.	0001	0047
02	PIAZZALE FRACCON T.	0001	0009
02	VIA FRANCO C.	0002	0032
02	VIA FRANCO C.	0003	0013
02	VIA F.LLI ALBANESE	0002	0034
02	VIA F.LLI ALBANESE	0001	0027
02	VIALE F.LLI BANDIERA	0006	0036
02	VIALE F.LLI BANDIERA	0001	0059
02	VIA F.LLI CORONARO	0002	0048
02	VIA F.LLI CORONARO	0001	0027
02	VIA F.LLI STUPARICH	0002	0078
02	VIA F.LLI STUPARICH	0001	0105
02	VIALE FUSINATO A.	0002	0230
02	VIALE FUSINATO A.	0001	0161
02	VIALE FUSINIERI A.	0002	0066
02	VIALE FUSINIERI A.	0001	0087
02	VIA GAETA	0002	0014
02	VIA GAETA	0001	0007
02	VIA GAIA L.	0002	0042
02	VIA GAIA L.	0025	0051
02	VIA GALILEI G.	0002	0054
02	VIA GALILEI G.	0001	0055
02	VIA GALIZZI B.	0002	0056
02	VIA GALIZZI B.	0001	0065
02	VIA GALLO E.	0004	0030
02	VIA GALVANI L.	0007	0007
02	VIA GANDHI	0004	0004
02	VIA GARIGLIANO	0002	0022
02	VIA GARIGLIANO	0001	0013
02	VIA GASPARELLI G.	0006	0034
02	VIA GASPARELLI G.	0001	0049
02	VIA GENOVA	0002	0016
02	VIA GENOVA	0001	0003
02	VIALE GENTILONI V.	0012	0046
02	VIALE GENTILONI V.	0001	0039
02	VIA GHELLINI G.	0002	0044
02	VIA GHELLINI G.	0003	0031
02	VIA GIACOSA G.	0002	0016
02	VIA GIACOSA G.	0005	0025
02	VIA GIARDINO G.	0004	0030
02	VIA GIARDINO G.	0003U	0023
02	VIA GIOBERTI V.	0002	0044
02	VIA GIOBERTI V.	0001	0057
02	VIA GIOLITTI G.	0002	0032
02	VIA GIOLITTI G.	0001	0021
02	VIA GIOVANNI DA PEDEMURO	0002	0052
02	VIA GIOVANNI DA PEDEMURO	0001	0053
02	PIAZZALE GIUSTI G.	0001	0015
02	STRADA DI GOGNA	0004	0128
02	STRADA DI GOGNA	0001	0207T
02	VIA GOITO	0002	0014

02	VIA GOITO	0003	0007
02	VIA GOLDONI C.	0002	0040
02	VIA GOLDONI C.	0001	0069
02	VIA GOZZANO G.	0002	0014
02	VIA GOZZANO G.	0001	0017
02	VIA GOZZI G.	0002	0046
02	VIA GOZZI G.	0001	0031
02	VIA GRANDESSO SILVESTRI O.	0002	0020
02	VIA GRANDESSO SILVESTRI O.	0001	0015
02	VIA GRANDI A.	0010	0010
02	VIA GRANDI A.	0001	0021
02	VIALE GRAPPA	0004	0040
02	VIALE GRAPPA	0001	0063
02	VIA GROPPINO D.	0002D	0032
02	VIA GROPPINO D.	0003	0085
02	VIA GUICCIARDINI F.	0002	0026
02	VIA GUICCIARDINI F.	0003	0025
02	VIA IMPERIALI G. B.	0002	0112
02	VIA IMPERIALI G. B.	0003	0139
02	VIA ISTRIA	0004	0040
02	VIA ISTRIA	0001	0049
02	VIA DEI LAGHI	0002	0208
02	VIA DEI LAGHI	0003	0173
02	VIA LAGO DI ALBANO	0002	0014
02	VIA LAGO DI ALBANO	0001	0023
02	VIA LAGO DI ALLEGHE	0004	0048
02	VIA LAGO DI ALLEGHE	0005	0077
02	VIA LAGO DI AURONZO	0002	0010
02	VIA LAGO DI AURONZO	0003	0025
02	VIA LAGO DI BOLSENA	0002	0038
02	VIA LAGO DI BOLSENA	0005	0023
02	VIA LAGO DI BRACCIANO	0002	0012
02	VIA LAGO DI BRACCIANO	0003	0029
02	VIA LAGO DI BRAIES	0002	0034
02	VIA LAGO DI BRAIES	0003	0067
02	VIA LAGO DI CALDARO	0002	0016
02	VIA LAGO DI CALDARO	0001	0019
02	VIA LAGO DI CAREZZA	0002	0012
02	VIA LAGO DI CAREZZA	0001	0025
02	VIA LAGO DI COMO	0002	0186
02	VIA LAGO DI COMO	0003	0141
02	VIA LAGO DI COSTANZA	0004	0032
02	VIA LAGO DI COSTANZA	0003	0029
02	VIA LAGO DI DOBERDO'	0001	0013
02	VIA LAGO DI FOGLIANO	0002	0050
02	VIA LAGO DI FOGLIANO	0005	0005
02	VIA LAGO DI FONDI	0006	0022
02	VIA LAGO DI FONDI	0001	0021
02	VIA LAGO DEL FUSARO	0001	0011
02	VIA LAGO DI GARDA	0018	0140
02	VIA LAGO DI GARDA	0013	0089
02	VIA LAGO DI LEDRO	0002	0016
02	VIA LAGO DI LEDRO	0001	0011

02	VIA LAGO DI LESINA	0016	0050
02	VIA LAGO DI LESINA	0003	0071
02	VIA LAGO DI LEVICO	0002	0018
02	VIA LAGO DI LEVICO	0003	0013
02	VIA LAGO DI LUCERNA	0004	0024
02	VIA LAGO DI LUCERNA	0003	0007
02	VIA LAGO DI LUGANO	0004	0038
02	VIA LAGO DI LUGANO	0003	0039
02	VIA LAGO MAGGIORE	0001	0119
02	VIA LAGO DI MASSACIUCCOLI	0002	0012
02	VIA LAGO DI MASSACIUCCOLI	0001	0013
02	VIA LAGO DEL MATESE	0004	0034
02	VIA LAGO DEL MATESE	0031	0039
02	VIA LAGO DI MISURINA	0001	0011
02	VIA LAGO DI MOLVENO	0002	0076
02	VIA LAGO DI MOLVENO	0005	0057
02	VIA LAGO DI NEMI	0002	0016
02	VIA LAGO DI NEMI	0001	0013
02	VIA LAGO D'ISEO	0002	0090
02	VIA LAGO D'ISEO	0001	0091
02	VIA LAGO D'ORTA	0002	0022
02	VIA LAGO D'ORTA	0005	0021
02	VIA LAGO DI PERGUSA	0006	0020
02	VIA LAGO DI PERGUSA	0003	0013
02	VIA LAGO DI PIEDILUCO	0014	0022
02	VIA LAGO DI PIEDILUCO	0001	0027
02	VIA LAGO DI PUSIANO	0002	0022
02	VIA LAGO DI PUSIANO	0001	0015
02	VIA LAGO DI RESIA	0004	0018
02	VIA LAGO DI RESIA	0003	0017
02	VIA LAGO DI TOBLINO	0004	0024
02	VIA LAGO DI TOBLINO	0001	0051
02	VIA LAGO DI TOVEL	0002	0022
02	VIA LAGO DI TOVEL	0001	0027
02	VIA LAGO TRASIMENO	0002	0072
02	VIA LAGO TRASIMENO	0011	0075
02	VIA LAGO DI VARANO	0004	0050
02	VIA LAGO DI VARANO	0021	0049
02	VIA LAGO DI VIVERONE	0008	0032
02	VIA LAGO DI VIVERONE	0019	0021
02	VIA LAGO DI ZURIGO	0006	0008
02	VIA LAGO DI ZURIGO	0003	0003
02	VIA LAMARMORA A.	0002A	0104
02	VIA LAMARMORA A.	0001	0161
02	VIA LEGIONE ANTONINI	0002	0186
02	VIA LEGIONE ANTONINI	0003	0193
02	VIA LEGIONE GALLIENO	0004	0058
02	VIA LEGIONE GALLIENO	0003	0053
02	VIA LEOPARDI G.	0002	0070
02	VIA LEOPARDI G.	0001	0051
02	LE SCALETTE	0001	0001
02	VIA LIVENZA	0002	0008
02	VIA LIVENZA	0001	0009

02	CONTRA' LODI	0002	0050
02	CONTRA' LODI	0001	0053
02	VIA LONGHI D.	0003	0007
02	VIA LONIGO	0002	0010
02	VIA LONIGO	0003	0009
02	VIA LUINO	0002	0060
02	VIA LUINO	0001	0051
02	VIA LUSSEMBURGO	0021	0077
02	VIA MACCA' G.	0002	0038
02	VIA MACCA' G.	0001	0033
02	VIA MACHIAVELLI N.	0002	0020
02	VIA MACHIAVELLI N.	0001	0025
02	VIA MAFFEI F.	0002	0008
02	VIA MAFFEI F.	0001	0007
02	VIA MAGANZA G.	0006	0040
02	VIA MAGANZA G.	0005	0013
02	VIA MAGENTA	0002	0076
02	VIA MAGENTA	0001	0085
02	VIA MAMELI G.	0004	0208
02	VIA MAMELI G.	0001	0137
02	VIA MANARA L.	0002	0080
02	VIA MANARA L.	0001	0063
02	VIA MANTOVANI F. M.	0002	0064
02	VIA MANTOVANI F. M.	0001	0041
02	VIALE MANZONI A.	0002	0038
02	VIALE MANZONI A.	0003	0037
02	VIA MARCHI G.	0002	0024
02	VIA MARCHI G.	0003	0017
02	PIAZZA MARCONI G.	0001	0020
02	VIALE MARGHERITA	0004	0048
02	VIALE MARGHERITA	0052	0058
02	VIALE MARGHERITA	0001	0117
02	VIA MARIANI C.	0002	0020
02	VIA MARIANI C.	0001	0015
02	VIA MARIO A.	0002	0052
02	VIA MARIO A.	0001	0041
02	VIA MAROCCO C.	0002	0030
02	VIA MAROCCO C.	0001	0029
02	STRADA MAROSTICANA	0002	0072
02	STRADA MAROSTICANA	0001	0143
02	VIA MARSALA	0002	0068
02	VIA MARSALA	0001	0067
02	VIA MARTIRI DI BELFIORE	0002	0028
02	VIA MARTIRI DI BELFIORE	0001	0037
02	VIA MASINI A.	0002	0012
02	VIA MASINI A.	0001	0001
02	VIA MASSARIA A.	0002	0070
02	VIA MASSARIA A.	0001	0057
02	VIA MASTINI A.	0004	0018
02	VIA MASTINI A.	0001	0015
02	VIA MATTEUCCI P.	0002	0018
02	VIA MATTEUCCI P.	0001	0015
02	VIALE MAZZINI G.	0002	0070

02	VIALE MAZZINI G.	0005	0269
02	VIA MEDICI G.	0002	0102
02	VIA MEDICI G.	0005	0107
02	VIA MELEGNANO	0002	0030
02	VIA MELEGNANO	0003	0017
02	VIA MELETTE	0002	0028
02	VIA MELETTE	0001	0017
02	VIA MENTANA	0002	0128
02	VIA MENTANA	0001	0043
02	VIALE DEL MERCATO NUOVO	0002	0050
02	VIALE DEL MERCATO NUOVO	0003	0103
02	VIA MESCHINELLI D.	0014	0150
02	VIA MESCHINELLI D.	0003	0073
02	VIA METASTASIO P.	0002	0008
02	VIA METASTASIO P.	0001	0009
02	VIA METAURO	0002	0010
02	VIA METAURO	0001	0007
02	VIA MIGLIORANZA G.	0002	0020
02	VIA MIGLIORANZA G.	0001	0017
02	VIALE MILANO	0002	0148
02	VIA MILAZZO	0002	0032
02	VIA MILAZZO	0001	0037
02	VIA DEI MILLE	0002	0176
02	VIA DEI MILLE	0001	0197
02	VIA MINCIO	0002	0018
02	VIA MINCIO	0005	0015
02	VIA MINGHETTI M.	0004	0016
02	VIA MINGHETTI M.	0001	0019
02	CONTRA' DELLA MISERICORDIA	0004	0052
02	CONTRA' DELLA MISERICORDIA	0001	0015
02	CORTE DEI MOLINI	0001	0015
02	STRADA DEI MOLINI	0020	0040
02	STRADA DEI MOLINI	0001	0053
02	VIA MOLLINO C.	0028	0090
02	VIA MOLLINO C.	0003	0089
02	PIAZZETTA MONS. LORENZON G.	0004	0039
02	VIA MONTANARA	0002	0022
02	VIA MONTANARA	0005	0025
02	VIA MONTE ASOLONE	0002	0056
02	VIA MONTE ASOLONE	0001	0023
02	VIA MONTEBELLO DELLA BATT.	0002	0026
02	VIA MONTEBELLO DELLA BATT.	0003	0019
02	VIA MONTE CONI ZUGNA	0004	0008
02	VIA MONTE CONI ZUGNA	0001	0009
02	VIA MONTE NERO	0002	0012
02	VIA MONTE NERO	0005	0005
02	VIA MONTE NOVEGNO	0002	0030
02	VIA MONTE NOVEGNO	0005	0019
02	VIA MONTE PAU'	0002	0008
02	VIA MONTE PAU'	0003	0007
02	VIA MONTE PRIA FORA'	0006	0012
02	VIA MONTE PRIA FORA'	0001	0019
02	VIA MONTEROTONDO	0002	0032

02	VIA MONTEROTONDO	0003	0027
02	VIA MONTE SABOTINO	0014	0014
02	VIA MONTE SABOTINO	0003	0017
02	VIA MONTE SANTO	0002	0020
02	VIA MONTE SANTO	0005	0005
02	VIA MONTE SUELLO	0002	0028
02	VIA MONTE SUELLO	0001	0031
02	VIA MONTE VERENA	0002	0030
02	VIA MONTE VERENA	0001	0015
02	VIA MONTE VODICE	0003	0009
02	VIA MONTE ZEBIO	0002A	0042
02	VIA MONTE ZEBIO	0001	0025
02	VIA MONTE ZOVETTO	0008	0064
02	VIA MONTE ZOVETTO	0035	0065
02	VIA MONTI V.	0002	0012
02	VIA MONTI V.	0001	0009
02	VIA MONZAMBANO	0002	0050
02	VIA MORA	0012	0084
02	VIA MORA	0009	0095
02	VIA MORELLATO P.	0002	0026
02	VIA MORELLATO P.	0001B	0011
02	VIA MOROSINI E.	0002	0032
02	VIA MOROSINI E.	0001	0033
02	VIA MOZZI A.	0002	0008
02	VIA MOZZI A.	0003	0007
02	VIA MUGNA G. B.	0002	0016
02	CONTRA' MURE CARMINI	0002	0050
02	CONTRA' MURE CARMINI	0001	0075
02	CONTRA' MURE CORPUS DOMINI	0002	0076
02	CONTRA' MURE CORPUS DOMINI	0001	0025
02	CONTRA' MURE PORTA SANTA LUCIA	0030	0036
02	CONTRA' MURE PORTA SANTA LUCIA	0025	0049
02	CONTRA' MURE DELLA ROCCHETTA	0002	0012
02	CONTRA' MURE DELLA ROCCHETTA	0001	0007
02	CONTRA' MURE SAN DOMENICO	0002	0010
02	CONTRA' MURE SAN DOMENICO	0001	0021
02	CONTRA' MURE SAN ROCCO	0002	0074
02	CONTRA' MURE SAN ROCCO	0009	0051
02	VIA MUTTONI F.	0002	0050
02	VIA MUTTONI F.	0007	0017
02	VIA NADO F.	0002	0046
02	VIA NADO F.	0001	0013
02	VIA DEI NANI	0002	0008
02	VIA DEI NANI	0001	0003
02	VIA NERVI P.	0002	0040
02	VIA NERVI P.	0003	0095
02	VIA NIEVO G.	0002	0042
02	VIA NIEVO G.	0001	0055
02	PIAZZETTA NOSTRO TETTO	0001	0016
02	VIA NOVELLO F.	0004	0024
02	VIA NOVELLO F.	0003	0023
02	VIA NOVENTA VIC.	0002	0022
02	VIA NOVENTA VIC.	0001	0015

02	VIA ODORICO DA PORDENONE	0002	0060
02	VIA ODORICO DA PORDENONE	0001	0023
02	VIA OLIVA G.	0022	0032
02	VIA OLIVA G.	0011	0011
02	VIA OPPI U.	0002	0028
02	VIA OPPI U.	0001	0011
02	VIALE ORTIGARA	0002	0056
02	VIALE ORTIGARA	0001	0079
02	STRADELLA DELL' OSPEDALE	0010	0046
02	STRADELLA DELL' OSPEDALE	0001	0111
02	VIA OZANAM A. F.	0004	0024
02	VIA OZANAM A. F.	0001	0011
02	VIA PACINOTTI A.	0002	0008
02	VIA PACINOTTI A.	0001	0019
02	CORSO PADOVA	0006	0248
02	CORSO PADOVA	0009	0187
02	VIA PAGANI O. M.	0002	0026
02	VIA PAGANI O. M.	0001	0045
02	VIA PAGLIARINO G.	0002	0070
02	VIA PAGLIARINO G.	0001	0041
02	VIA PAJELLO B.	0002	0030
02	VIA PAJELLO B.	0001	0081
02	VIA PALESTRO	0006	0008
02	VIA PALESTRO	0001	0005
02	VIA PALLI N.	0002	0016
02	VIA PALLI N.	0001	0025
02	VIA PANIZZA B.	0002	0042
02	VIA PANIZZA B.	0003	0045
02	GALLERIA PARCO CITTA'	0004	0086
02	GALLERIA PARCO CITTA'	0003	0079
02	VIA PARINI G.	00020	0052
02	VIA PARINI G.	0001	0071
02	VIA PARISOTTO L.	0002	0004
02	VIA PARISOTTO L.	0003	0003
02	VIA PASCOLI G.	0002	0056A
02	VIA PASCOLI G.	0001	0027
02	VIA PASI R.	0004	0050
02	VIA PASI R.	0001	0067
02	VIA PASTRENGO	0002	0006
02	VIALE PECORI GIRALDI G.	0002	0110
02	VIALE PECORI GIRALDI G.	0003	0111
02	CONTRA' PEDEMURO SAN BIAGIO	0060	0096
02	VIA PELLICO S.	0002	0024
02	VIA PELLICO S.	0003	0019
02	VIA PEPE G.	0002	0016
02	VIA PEPE G.	0001	0015
02	STRADA DELLA PERGOLETTA	0102	0124
02	STRADA DELLA PERGOLETTA	0144	0282
02	VIA PERIZ V.	0004	0036
02	VIA PERIZ V.	0009	0051
02	VIA PERRUCCHETTI G.	0002	0016
02	VIA PERRUCCHETTI G.	0001	0017
02	VIA PESCHIERA	0004	0046

02	VIA PESCHIERA	0001	0053
02	VIA PICUTTI G.	0002	0026
02	VIA PICUTTI G.	0001	0059
02	VIA PINDEMONTE I.	0004	0020
02	VIA PINDEMONTE I.	0001	0051
02	VIA PIRANDELLO L.	0006	0006
02	VIA PIRANDELLO L.	0001	0011
02	VIA PIZZOCARO A.	0006	0100
02	VIA PIZZOCARO A.	0001	0087
02	STRADA DEL POLIGONO	0008	0030
02	STRADA DEL POLIGONO	0081	0085
02	VIA DELLA POLVERIERA	0004	0046
02	VIA DELLA POLVERIERA	0001	0049
02	VIA PONCHIELLI A.	0002	0012
02	VIA PONCHIELLI A.	0001	0023
02	VIA PONTEDERA G.	0002	0036
02	VIA PONTEDERA G.	0001	0049
02	PIAZZA PONTELANDOLFO	0003	0117
02	CONTRA' PONTE NOVO	0004	0012
02	CONTRA' PONTE NOVO	0005	0015
02	STRADA DELLA PORCIGLIA	0078	0276
02	STRADA DELLA PORCIGLIA	0135	0191
02	CONTRA' PORTA NOVA	0002	0006
02	CONTRA' PORTA NOVA	0001	0029
02	CONTRA' PORTA PADOVA	0002	0132
02	CONTRA' PORTA PADOVA	0001	0105
02	CONTRA' PORTA SANTA CROCE	0002	0052
02	CONTRA' PORTA SANTA CROCE	0001	0061
02	VIA PORTO GODI P.	0002	0034
02	VIA PORTO GODI P.	0005	0053
02	VIA PRATI G.	0002	0044
02	VIA PRATI G.	0001	0021
02	VIA PRESTINARI M.	0002	0016
02	VIA PRESTINARI M.	0003	0009
02	VIA DELLA PRODUTTIVITA'	0002	0050
02	VIA DELLA PRODUTTIVITA'	0011	0047
02	CONTRA' PUSTERLA	0020	0024
02	VIA QUADRI G. B.	0002	0172
02	VIA QUADRI G. B.	0003	0145
02	VIA DEL QUADRILATERO	0002	0018
02	VIA DEL QUADRILATERO	0001	0019
02	CONTRA' DEL QUARTIERE	0006	0036
02	VIA QUATTRO NOVEMBRE	0002	0064
02	VIA QUATTRO NOVEMBRE	0009	0015
02	VIA QUATTRO NOVEMBRE	0019	0023
02	VIA QUATTRO NOVEMBRE	0053	0057
02	VIA QUATTRO NOVEMBRE	0061	0067
02	VIA QUATTRO NOVEMBRE	0079	0081
02	VIA QUINTO RUBINI L.	0002	0034
02	VIA QUINTO RUBINI L.	0001	0027
02	VIA RAGAZZI DEL '99	0002	0132
02	VIA RAGAZZI DEL '99	0001B	0117
02	VIA RATTAZZI U.	0006	0030

02	VIA RATTAZZI U.	0001	0031
02	VIA REZZARA G.	0002	0028
02	VIA REZZARA G.	0001	0015
02	VIA RICASOLI B.	0008	0038
02	VIA RICASOLI B.	0001C	0027
02	VIA RIELLO	0004	0158
02	VIA RIELLO	0001	0071
02	VIALE RISORGIMENTO NAZIONALE	0088	0088
02	VIA RIVA G.	0006	0012
02	VIA RIVA G.	0001	0021
02	VIA RIZZO L.	0006	0014
02	VIA RIZZO L.	0001	0017
02	VIALE RIVIERA BERICA	0002	0070
02	STRADA DEI ROCOLI	0004	0058
02	STRADA DEI ROCOLI	0001	0047
02	CORTE DEI RODA	0002	0010
02	CORTE DEI RODA	0001	0027
02	VIALE RODOLFI F.	0002	0042
02	VIALE RODOLFI F.	0025	0037
02	VIA ROSMINI A.	0002	0016
02	VIA ROSMINI A.	0003	0043
02	VIA DELLA ROTONDA	0004	0228
02	VIA DELLA ROTONDA	0081	0213
02	VIA ROVITO	0002	0010
02	VIA ROVITO	0001	0011
02	VIA RUBICONE	0002	0004A
02	VIA RUBICONE	0005	0011
02	VIALE RUMOR M.	0001	0007
02	VIA RUSPOLI B.	0002	0046
02	VIA RUSPOLI B.	0003	0057
02	VIA SALOMONE O.	0006	0012
02	VIA SALOMONE O.	0001	0005
02	VIA SALVI G.	0002	0048
02	VIA SALVI G.	0001	0041
02	VIA SAMOGGIA A.	0002	0022
02	VIA SAMOGGIA A.	0001	0041
02	VIA SAMONA' G.	0001	0039
02	VIA SAN BASTIANO	0002	0020
02	VIA SAN BASTIANO	0001	0023
02	PIAZZA SAN BIAGIO	0001	0009
02	CONTRA' SAN BORTOLO	0012	0028
02	CONTRA' SAN BORTOLO	0001	0113
02	CONTRA' SAN DOMENICO	0002	0056
02	CONTRA' SAN DOMENICO	0001	0055
02	VIA SANDRI A.	0002	0006
02	VIA SANDRI A.	0001	0007
02	CONTRA' SAN FRANCESCO	0004	0160
02	CONTRA' SAN FRANCESCO	0001	0077
02	CONTRA' SAN MARCO	0002	0054
02	CONTRA' SAN MARCO	0001	0051
02	VIA SAN MARTINO	0002	0016
02	VIA SAN MARTINO	0001	0081
02	VIA SAN MURIALDO L.	0002	0028

02	VIA SAN MURIALDO L.	0001	0023
02	CONTRA' SAN PIETRO	0002	0076
02	CONTRA' SAN PIETRO	0001	0077
02	PIAZZA SAN PIETRO	0001	0009
02	STRADELLA SAN PIETRO	0002	0006
02	STRADELLA SAN PIETRO	0001	0009
02	CONTRA' SAN ROCCO	0002	0060
02	CONTRA' SAN ROCCO	0001	0023
02	STRADELLA SANSIGOLI	0004	0036
02	STRADELLA SANSIGOLI	0001	0029
02	VIA SANTA BERTILLA	0004	0048
02	VIA SANTA BERTILLA	0003	0029
02	BORGO SANTA LUCIA	0002	0086
02	BORGO SANTA LUCIA	0003	0055A
02	CONTRA' SANTA MARIA NOVA	0002	0018
02	CONTRA' SANTA MARIA NOVA	0001	0011
02	CONTRA' SANT'AMBROGIO	0002	0020
02	CONTRA' SANT'AMBROGIO	0003	0033
02	CONTRA' SANT'ANDREA	0002	0034
02	CONTRA' SANT'ANDREA	0001	0005
02	STRADA SANT'ANTONINO	0010	0110
02	STRADA SANT'ANTONINO	0001	0049
02	VIA SANT'ELIA A.	0002	0058
02	VIA SANT'ELIA A.	0001	0001
02	CORSO SS. FELICE E FORTUNATO	0016	0362
02	CORSO SS. FELICE E FORTUNATO	0147	0267
02	VIA SARPI FRA P.	0002	0080
02	VIA SARPI FRA P.	0003	0045
02	STRADA DEI SARTORELLO	0030	0038
02	STRADA DEI SARTORELLO	0025	0041
02	VIA SARTORI R.	0002	0012
02	VIA SARTORI R.	0001	0009
02	VIA SAUDINO F.	0002	0052
02	VIA SAUDINO F.	0001	0071
02	VIA SAURO N.	0010	0038
02	VIA SAURO N.	0001	0033
02	VIA SAVI I.	0002	0032
02	VIA SAVI I.	0001A	0037
02	VIA SCALCERLE P.	0002	0006
02	VIA SCALCERLE P.	0001	0007
02	PIAZZA SCAMOZZI V.	0001	0003
02	VIA SCARPA C.	0118	0140
02	VIA SCARPA C.	0097	0133
02	VIA SCHIO	0002	0004
02	VIA SCHIO	0001	0023
02	VIA SCORTEGAGNA F. O.	0002	0020
02	VIA SCORTEGAGNA F. O.	0001	0023
02	BORGO SCROFFA	0002	0058
02	BORGO SCROFFA	0001	0113
02	VIALE SELLA Q.	0002	0090
02	VIALE SELLA Q.	0003	0087
02	VIA SETTEMBRINI L.	0002	0046
02	VIA SIMONETTI R.	0002	0008

02	VIA SIMONETTI R.	0001	0009
02	VIA SIRTORI G.	0002	0024
02	VIA SIRTORI G.	0001	0035
02	VIA SISEMOL	0004	0030A
02	VIA SISEMOL	0001	0017
02	STRADELLA SOCCORSO SOCCORSETTO	0002	0046
02	STRADELLA SOCCORSO SOCCORSETTO	0003	0029
02	VIALE DEL SOLE	0001	0005
02	VIA SOLFERINO	0002	0024
02	VIA SOLFERINO	0007	0061
02	VIA SORIO	0002	0006
02	VIA SORIO	0001	0005
02	VIA SPALATO	0002	0014
02	VIA SPALATO	0001	0001
02	VIA SPERANZA G.	0002	0022
02	VIA SPERANZA G.	0001	0019
02	VIA DELLO STADIO	0001	0029
02	PIAZZALE DELLA STAZIONE	0013	0031
02	VIA STRASBURGO	0002	0006
02	VIA STRASBURGO	0003	0041
02	VIA TAGLIAMENTO	0006	0044
02	VIA TAGLIAMENTO	0001	0033
02	VIA TASSO T.	0002	0024
02	VIA TASSO T.	0001	0027
02	VIA TAZZOLI E.	0003	0033
02	VIA TECCHIO S.	0002	0048
02	VIA TECCHIO S.	0001	0085
02	STRADA DEI TEMPLARI	0030Z	0086
02	STRADA DEI TEMPLARI	0003	0085
02	PIAZZA TERRAGNI G.	0007	0009
02	VIA THAON DI REVEL P.	0002	0068
02	VIA THAON DI REVEL P.	0003	0055
02	VIA THIENE	0002	0008
02	VIA THIENE	0001	0007
02	VIA TICINO	0004	0040
02	VIA TICINO	0001	0019
02	VIA TIEPOLO G.	0004	0024
02	VIA TIEPOLO G.	0003	0027
02	VIA TIMAVO	0002	0022
02	VIA TIMAVO	0001	0011
02	PIAZZALE TIRO A SEGNO	0005	0011
02	VIA TODESCHINI M.	0002	0070
02	VIA TODESCHINI M.	0001	0083
02	VIA TOFFOLETTO G.	0002	0040
02	VIA TOFFOLETTO G.	0001	0039
02	VIA TOMMASEO N.	0002	0062
02	VIA TOMMASEO N.	0001	0063
02	VIA TONIOLO G.	0002	0042
02	VIA TONIOLO G.	0001	0017
02	VIALE TORINO	0006	0036
02	VIALE TORINO	0005	0027
02	VIA TORRICELLI E.	0002	0018
02	VIA TORRICELLI E.	0001	0021

02	VIA TORTOSA G.	0002	0036
02	VIA TORTOSA G.	0001	0045
02	VIA TREBAZIO B.	0002	0022
02	VIALE TRENTO	0002	0428
02	VIALE TRENTO	0001	0225
02	VIALE TRIESTE	0004	0336
02	VIALE TRIESTE	0001	0353
02	VIALE TRISSINO G.	0002	0120E
02	VIALE TRISSINO G.	0001	0181
02	VIA TURCATO A.	0002	0012
02	VIA TURCATO A.	0001	0005
02	VIA TURRA A.	0004	0072
02	VIA TURRA A.	0001	0047
02	VIA VALBELLA	0002	0024
02	VIA VALBELLA	0001	0017
02	VIA VALDAGNO	0002	0012
02	VIA VALDAGNO	0001	0019
02	VIA VALEGGIO SUL MINCIO	0002	0040
02	VIA VALEGGIO SUL MINCIO	0001	0029
02	VIA VALLE A. G.	0002	0040
02	VIA VALLE A. G.	0003	0037
02	STRADA VALLE DI SAN LORENZO	0010	0012
02	STRADA VALLE DI SAN LORENZO	0003	0027
02	STRADELLA VALMARANA	0002	0004
02	STRADELLA VALMARANA	0007	0007
02	VIA VARESE C.	0005	0045
02	VIALE VENEZIA	0002	0010
02	VIA VENTiquattro MAGGIO	0002	0014
02	VIA VENTiquattro MAGGIO	0001	0015
02	CONTRA' VENTI SETTEMBRE	0002	0062
02	CONTRA' VENTI SETTEMBRE	0005	0041
02	PIAZZA VENTI SETTEMBRE	0003	0017
02	VIALE VERONA	0002	0144
02	VIALE VERONA	0001	0085A
02	VIALE VERONA	0101	0107
02	VIA VICO G.	0002	0150
02	VIA VICO G.	0001	0091
02	VIA VIGNA F.	0001	0041
02	VIA VIGOLO A.	0006	0116
02	VIA VIGOLO A.	0001	0097
02	VIA VILLA GLORI	0016	0042
02	VIA VILLA GLORI	0003	0017
02	VIA VISONA' G.	0004	0020
02	VIA VISONA' G.	0001	0019
02	PIAZZALE DELLA VITTORIA	0005	0012
02	VIA VOLTA A.	0002	0062
02	VIA VOLTA A.	0001	0057
02	VIA VOLTURNO	0002	0054
02	VIA VOLTURNO	0001	0047
02	VIA ZAGURI P. M.	0008	0052
02	VIA ZAGURI P. M.	0003	0083
02	VIA ZALTRON F.	0006	0020
02	VIA ZALTRON F.	0003	0011A

02	VIA ZAMBECCARI L.	0004	0056
02	VIA ZAMBECCARI L.	0007	0033
02	VIA ZAMBONI SEGATO E.	0002	0016
02	VIA ZAMBONI SEGATO E.	0003	0017
02	VIA ZAMPIERI G.	0004	0024
02	VIA ZAMPIERI G.	0003	0031
02	VIA ZANARDELLI G.	0004	0044
02	VIA ZANARDELLI G.	0003	0059
02	VIA ZANELLATO G.	0002	0034
02	VIA ZANELLATO G.	0001B	0023
02	VIA ZARA	0002	0020
02	VIA ZARA	0001	0021
02	VIA ZARDO G.	0002	0038
02	VIA ZARDO G.	0001	0015
02	VIA ZIGGIOTTI G.	0002	0032
02	VIA ZIGGIOTTI G.	0001	0029
03	VIA ABETONE	0002	0020
03	VIA ABETONE	0003	0023
03	VIA ABRIANI P.	0002	0014
03	VIA ABRIANI P.	0001	0015
03	STRADA DELL' ACQUEDOTTO ROMANO	0040	0056
03	STRADA DELL' ACQUEDOTTO ROMANO	0001	0035
03	VIA ALBINONI T.	0002	0048
03	VIA ALBINONI T.	0001	0095
03	VIA ALBRICCI A.	0004	0024
03	VIA ALBRICCI A.	0001	0019
03	STRADA DEGLI ALIDOSIO	0004	0004
03	STRADA DEGLI ALIDOSIO	0001	0071
03	STRADA AMBROSINI	0004	0026
03	STRADA AMBROSINI	0013	0063
03	VIA AMENDOLA G.	0004	0006
03	VIA AMENDOLA G.	0003	0011
03	VIALE ANCONETTA	0002R	0232
03	VIALE ANCONETTA	0001	0191
03	VIA ANGUISSOLA S.	0002	0032
03	VIA ANGUISSOLA S.	0003	0031
03	VIALE ANNECY	0050	0050
03	VIA ANTI S.	0002	0150
03	VIA ANTI S.	0005	0151
03	VIA ANTINORI O.	0004	0040
03	VIA ANTINORI O.	0003	0017
03	VIA DELL' ARSENALE	0002	0050
03	VIA DELL' ARSENALE	0003	0013
03	VIA DELL' ARTIGIANATO	0004	0050
03	VIA DELL' ARTIGIANATO	0001	0043
03	VIA BACHELET V.	0008	0300
03	VIA BACHELET V.	0003	0325
03	STRADA DEL BALSEGO	0002	0006
03	VIA BARACCA F.	0002	0216
03	VIA BARACCA F.	0031	0291
03	VIA BARBARANO	0002	0046
03	VIA BARBARANO	0001	0041
03	VIA BARBARO E.	0002	0036

03	VIA BARBARO E.	0001	0063
03	VIA BARBIERI G.	0010	0088
03	VIA BARBIERI G.	0003	0073
03	VIA BASSANI F.	0004	0022
03	VIA BASSANI F.	0001	0019
03	VIA BTG. EDOLO	0002	0040
03	VIA BTG. EDOLO	0001	0005
03	VIA BTG. FELTRE	0031	0043
03	VIA BTG. VAL CAMONICA	0008	0026
03	VIA BTG. VAL CAMONICA	0003	0003
03	VIA BTG. VALTELLINA	0004	0152
03	VIA BTG. VALTELLINA	0003	0099
03	VIA BELLAVITIS G.	0002	0068
03	VIA BELLAVITIS G.	0001	0065
03	VIA BELLI V.	0002	0060
03	VIA BELLI V.	0001	0051
03	VIA BELLINI V.	0008	0110
03	VIA BELLINI V.	0003	0069
03	VIA BELTRAME A.	0006	0020
03	VIA BELTRAME A.	0001	0017
03	VIA MARCELLO B.	0002	0022
03	VIA MARCELLO B.	0001	0021
03	STRADA DELLE BEREGANE	0014	0052
03	STRADA DELLE BEREGANE	0029	0065
03	VIA BERNINA	0002	0010
03	VIA BERNINA	0001	0011
03	VIA BEROALDI P.	0002	0018
03	VIA BEROALDI P.	0001	0035
03	STRADA DI BERTESINA	0004	0554
03	STRADA DI BERTESINA	0001	0449
03	STRADA DI BERTESINELLA	0002	0270
03	STRADA DI BERTESINELLA	0001	0271
03	VIA BERTOLO G. M.	0004	0094
03	VIA BERTOLO G. M.	0005	0045
03	VIA BEVILACQUA A.	0002	0062
03	VIA BEVILACQUA A.	0001	0047
03	STRADA BIRON DI SOPRA	0012	0220
03	STRADA BIRON DI SOPRA	0001	0221
03	STRADA BIRON DI SOTTO	0002	0202
03	STRADA BIRON DI SOTTO	0001	0141
03	STRADA DI BISORTOLE	0002	0002
03	STRADA DI BISORTOLE	0001	0035
03	VIA BOCCHERINI L.	0002	0022
03	VIA BOCCHERINI L.	0001	0027
03	VIA BOITO A.	0002	0090
03	VIA BOITO A.	0001	0055
03	VIA BOLDRINI N.	0002H	0022
03	VIA BOLDRINI N.	0001	0055
03	VIA BONACOSSO B.	0006	0018
03	VIA BONACOSSO B.	0001	0019
03	VIA BONAMICO L.	0004	0106
03	VIA BONAMICO L.	0001	0095
03	VIA BONATO M.	0002	0020

03	VIA BONATO M.	0005	0011
03	VIA BONOMI I.	0002	0034
03	VIA BONOMI I.	0001	0047
03	STRADA DEL BORG. DI SAVIABONA	0012	0088
03	STRADA DEL BORG. DI SAVIABONA	0009	0119
03	VIA BORGO C.	0002	0028
03	VIA BORGO C.	0001	0023
03	VIA BORTOLAN D.	0004	0024
03	VIA BOSCHIERO R.	0004	0024
03	VIA BOSCHIERO R.	0001	0011
03	VIA BOTTAZZI A.	0003	0011
03	VIA BOTTEGO V.	0002	0080
03	VIA BOTTEGO V.	0001	0045
03	VIA BREGANZE U.	0016	0068
03	VIA BREGANZE U.	0005	0099
03	VIA BRENNERO	0002	0026
03	VIA BRENNERO	0001	0009
03	VIA BRESSAN B.	0001	0019
03	VIA BRIGATA GRAN. DI SARDEGNA	0026	0030
03	VIA BRIGATA GRAN. DI SARDEGNA	0029	0091
03	VIA BROCCHI G.	0002	0032
03	VIA BROCCHI G.	0001	0045
03	VIA BRUNIALTI A.	0002	0052
03	VIA BRUNIALTI A.	0001	0031
03	STRADA BUSINELLO	0022	0198A
03	STRADA BUSINELLO	0041	0145
03	VIA CA' ALTE	0002	0038
03	VIA CA' ALTE	0001	0011
03	STRADA DI CA' BALBI	0002A	0494
03	STRADA DI CA' BALBI	0011	0465
03	VIA CABOTO S.	0004	0034
03	VIA CADAMOSTO A.	0002	0020
03	VIA CADAMOSTO A.	0007	0009
03	VIA CADIBONA	0006	0022
03	VIA CADIBONA	0001	0051
03	CONTRA' DELLA CAIMPENTA	0014	0018
03	CONTRA' DELLA CAIMPENTA	0001	0035
03	VIA CALVI P.	0002	0100
03	VIA CALVI P.	0019	0095
03	VIA DEI CAMALDOLESI	0002A	0104
03	VIA DEI CAMALDOLESI	0003	0097
03	VIA CAMINER E.	0002	0054
03	VIA CAMINER E.	0003Z	0101
03	VIALE CAMISANO	0010	0072
03	VIALE CAMISANO	0001	0103
03	VIA CANDIA E.	0005	0075
03	VIA CANTORE A.	0002	0022
03	VIA CANTORE A.	0001	0021
03	STRADA DELLE CAPERSE	0008	0370
03	STRADA DELLE CAPERSE	0011	0353
03	VIA CAPPELLETTI G.	0003	0024
03	VIA CAPPELLO L.	0002	0048
03	VIA CAPPELLO L.	0001	0037

03	VIA CAPRAIA	0008	0040
03	VIA CAPRAIA	0017	0037
03	VIA CAPRERA	0002	0016
03	VIA CAPRERA	0001	0017
03	VIA CAPRI	0002	0020
03	VIA CAPRI	0001	0035
03	VIA DEI CAPULETI	0003E	0039
03	VIA CAREGARO NEGRIN A.	0004	0030
03	VIA CAREGARO NEGRIN A.	0005	0035
03	VIA CARLI G.	0002	0008
03	VIA CARLI G.	0003	0019
03	STRADA DELLA CARPANEDA	0008	0152
03	STRADA DELLA CARPANEDA	0005	0185
03	VIA CARTA D.	0001	0003
03	STRADA DI CASALE	0002	0812
03	STRADA DI CASALE	0005	0761
03	VIA CASALINI A.	0004	0010
03	VIA CASALINI A.	0001	0015
03	VIA DELLE CASERMETTE	0002	0020
03	VIA DELLE CASERMETTE	0005	0135
03	VIA DELLE CASONE	0024	0050
03	VIA DELLE CASONE	0003	0049
03	STRADA DELLE CA' TOSATE	0002	0284
03	STRADA DELLE CA' TOSATE	0001	0137
03	STRADA DELLE CATTANE	0108	0198
03	STRADA DELLE CATTANE	0003	0003
03	STRADA DELLE CATTANE	0017	0025
03	STRADA DELLE CATTANE	0065	0119
03	STRADA DEL CAVALCAVIA	0002	0092
03	STRADA DEL CAVALCAVIA	0001	0093
03	STRADA DELLA CAVEGGIARA	0006	0072
03	STRADA DELLA CAVEGGIARA	0003	0081
03	VIA CECCATO S.	0078	0086
03	VIA CECCHI A.	0002	0016
03	VIA CECCHI A.	0001	0015
03	VIA CECCHIN G.	0002	0030
03	VIA CECCHIN G.	0003	0027
03	VIA CEDERLE G.	0006	0054
03	VIA CEDERLE G.	0001	0045
03	VIA CEFALONIA	0006	0046A
03	VIA CEFALONIA	0031	0031
03	VIA DELLA CERAMICA	0004	0012
03	VIA DELLA CERAMICA	0003	0015
03	VIA CEREDA	0004	0096
03	VIA CEREDA	0033	0105
03	VIALE CESARE AUGUSTO	0050	0050
03	VIALE CESARE AUGUSTO	0023	0041
03	VIA CHIESA D.	0004	0006
03	VIA CHIESA D.	0001	0053
03	STRADA DELLA CHIESA DI POLEGGE	0002	0166
03	STRADA DELLA CHIESA DI POLEGGE	0031	0113
03	VIA CHILESOTTI G.	0002	0020
03	VIA CHILESOTTI G.	0001	0021

03	VIA DELLA CHIMICA	0004	0010
03	VIA DELLA CHIMICA	0005	0009
03	VIA CILEA F.	0002	0054
03	VIA CILEA F.	0001	0027
03	VIA CIMAROSA D.	0008	0028
03	VIA CIMAROSA D.	0001	0059
03	STRADA DEL CIMITERO DI POLEGGE	0002	0218
03	STRADA DEL CIMITERO DI POLEGGE	0001	0099
03	VIA CIPRO	0004	0032
03	VIA CIPRO	0001	0027
03	VIA CIVRAN G.	0002	0018
03	VIA CIVRAN G.	0001	0015
03	PIAZZALE COCCHETTI B.A.	0001	0024
03	STRADA DELLA COLOMBARETTA	0016	0056
03	STRADA DELLA COLOMBARETTA	0027	0069
03	VIA COLOMBO C.	0008	0036Z
03	VIA COLOMBO C.	0003	0103
03	STRADA DELLA COLTURA CAMISANA	0006	0036
03	STRADA DELLA COLTURA CAMISANA	0003	0025
03	STRADA COLTURA DEL TESINA	0010	0052
03	STRADA COLTURA DEL TESINA	0005	0105
03	STRADA DELLA COMMENDA	0002	0052
03	STRADA DELLA COMMENDA	0001	0041
03	VIA DEL COMMERCIO	0002	0060
03	VIA DEL COMMERCIO	0001	0051
03	VIA CONFORTO DA COSTOZZA	0004	0010
03	VIA CONFORTO DA COSTOZZA	0003	0007
03	VIA CORBETTA G.	0004	0132
03	VIA CORBETTA G.	0001	0105
03	VIA CORDELLINA L.	0004	0008
03	VIA CORDELLINA L.	0001	0007
03	VIA CORELLI A.	0004	0030
03	VIA CORELLI A.	0005	0015
03	VIA CORRADINI F.	0006	0036
03	VIA CORRADINI F.	0001	0003
03	VIA CORRIDONI F.	0002	0036
03	VIA CORRIDONI F.	0009	0015
03	STRADA DI COSTABISSARA	0001	0045
03	VIA CRESOLE	0002	0002
03	VIA CRESOLE	0019	0035
03	STRADA DELLA CRESOLELLA	0058	0094B
03	STRADA DELLA CRESOLELLA	0003	0003
03	STRADA DELLA CRESOLELLA	0019	0051
03	VIALE CRICOLI	0002	0076
03	GALLERIA CRISPI F.	0004	0010
03	GALLERIA CRISPI F.	0001	0045
03	VIALE CRISPI F.	0001E	0011
03	VIALE CRISPI F.	0019	0053C
03	VIALE CRISPI F.	0057	0091
03	VIALE CRISPI F.	0103	0125
03	VIA CRISTOFFERI G.	0016	0018
03	VIA CRISTOFFERI G.	0001	0029
03	VIA CROSARA A.	0002	0012

03	VIA CROSARA A.	0001	0033
03	STRADA CUL DE OLA	0002	0256
03	STRADA CUL DE OLA	0001	0125
03	VIA D'ACQUISTO S.	0006	0036M
03	VIA D'ACQUISTO S.	0001	0037M
03	VIA DALLA CHIESA GEN. C. A.	0014	0220
03	VIA DALLA CHIESA GEN. C. A.	0015	0253
03	VIA DALL'ACQUA A.	0002	0054
03	VIA DALL'ACQUA A.	0003	0119
03	VIA DALLA POZZA A.	0020	0034
03	VIA DALLA POZZA A.	0021	0035
03	VIA DALLA SCOLA B.	0004	0170
03	VIA DALLA SCOLA B.	0001	0257
03	STRADA DAL MARTELLO	0004	0026
03	STRADA DAL MARTELLO	0001C	0047
03	VIA DAL MOLIN T.	0002	0066
03	VIA DAL MOLIN T.	0013	0023
03	VIA DAL POZZO A.	0002	0080
03	VIA DAL POZZO A.	0001	0083
03	VIALE DAL VERME J.	0160	0238
03	VIA DA PONTE L.	0050	0050
03	VIA DA PONTE L.	0045	0051
03	VICOLO DE CAMPESANI B.	0002	0058
03	VICOLO DE CAMPESANI B.	0001	0051
03	VIA DE' CONTI N.	0002	0016
03	VIA DE' CONTI N.	0001	0011
03	VIA DE FAVERI S.	0005	0075
03	VIA DELLA ROBBIA L.	0008	0070
03	VIA DELLA ROBBIA L.	0003	0035
03	VIA DE MURI E.	0006	0028
03	VIA DE NICOLA E.	0008	0068
03	VIA DE NICOLA E.	0001C	0069
03	VIA DEPRETIS A.	0002	0010
03	VIA DEPRETIS A.	0003	0019
03	VIA DIAN G.	0006	0040
03	VIA DIAN G.	0001	0031
03	VIALE DIAZ A.	0011	0071
03	VIA DIVISIONE ACQUI	0050	0060
03	VIA DIVISIONE ACQUI	0011	0021
03	VIA DON LORA D.	0050	0052
03	VIA DON LORA D.	0003	0021
03	VIA DON MINZONI G.	0006	0024
03	VIA DON MINZONI G.	0001	0015
03	VIA DELLE DUE FERRATE	0004	0028
03	VIA DELLE DUE FERRATE	0001	0003
03	VIA DELL' ECONOMIA	0002	0090
03	VIA DELL' ECONOMIA	0003	0137
03	VIA DELL' EDILIZIA	0002	0146
03	VIA DELL' EDILIZIA	0005	0131
03	VIA EINAUDI L.	0002	0074
03	VIA EINAUDI L.	0005	0097
03	VIA ELBA	0004	0010
03	VIA ELBA	0001	0021

03	VIA DELL' ELETTRONICA	0010	0010
03	VIA DELL' ELETTRONICA	0009	0017
03	VIA EMILIANI G. S.	0002	0028
03	VIA EMILIANI G. S.	0003	0035
03	VIA DEL FABBRO	0004	0024
03	VIA DEL FABBRO	0001	0023
03	VIA FABIANI R.	0002	0040
03	VIA FABIANI R.	0009	0061
03	VIA FABRIS L. M.	0002	0068
03	VIA FABRIS L. M.	0001	0051
03	VIA FACCIOLI G.	0002	0042
03	VIA FACCIOLI G.	0001	0041
03	VIA FAEDO A.	0006	0060
03	VIA FAEDO A.	0061	0061
03	VIA FAGGIN G.	0004	0080
03	VIA FAGGIN G.	0003	0099
03	VIA FALZAREGO	0008	0058
03	VIA FALZAREGO	0031	0097
03	VIA FERRARI G.	0010	0080
03	VIA FERRARI G.	0003	0057
03	VIA FERMI E.	0060	0306
03	VIA FERMI E.	0003	0499
03	VIALE FERRARIN A.	0098	0136
03	VIALE FERRARIN A.	0085	0155
03	VIA FERRAZZI G.	0002	0034
03	VIA FERRAZZI G.	0003	0029
03	VIA FERRERI Z.	0002	0032
03	VIA FERRERI Z.	0001	0055
03	VIA FERRETO DE FERRETI	0004	0062
03	VIA FERRETO DE FERRETI	0003	0061
03	VIA FILZI F.	0004	0090
03	VIA FILZI F.	0001	0017
03	VIA FINA E.	0006	0128
03	VIA FINA E.	0005	0109
03	VIA FINCATO G.	0002	0040
03	VIA FINCATO G.	0021	0021
03	VIA DELLA FISICA	0004	0004
03	VIA DELLA FISICA	0003	0007
03	VIALE FIUME	0002	0106
03	VIA FORMICA D.	0002	0024
03	VIA FORMICA D.	0001	0027
03	VIA FOSCARINA	0008	0078
03	VIA FOSCARINA	0005	0123
03	VIA FRANCHETTI A.	0078	0134
03	VIA FRANCHETTI A.	0001	0055
03	VIA DEI FRASSINI	0002	0022
03	VIA DEI FRASSINI	0013	0071
03	VIA F.LLI CALDONAZZO	0004	0036
03	VIA F.LLI CALDONAZZO	0001	0031
03	VIA F.LLI LEVIS	0006	0042
03	VIA F.LLI LEVIS	0001D	0035
03	VIA F.LLI ROSSELLI	0002	0072
03	VIA FRESCOBALDI G.	0002	0028

03	VIA FRESCOBALDI G.	0001	0029
03	VIA GAGLIARDOTTI G.	0006	0070
03	VIA GAGLIARDOTTI G.	0003	0053
03	VIA GAMBA B.	0002Z	0040
03	VIA GAMBA B.	0001	0053
03	VIA GARZADORI O.	0002	0016
03	VIA GARZADORI O.	0001	0013
03	VIA GASPARELLA G.	0002	0014
03	VIA GASPARELLA G.	0001	0003
03	VIA GESSI R.	0004	0036
03	VIA GESSI R.	0003	0045
03	VIA GHIOTTO C.	0006	0020
03	VIA GHIOTTO C.	0001	0031
03	VIA GHIROTTI G.	0019A	0069
03	VIA GIARETTA V.	0021	0035
03	VIA GIAZZON L.	0015	0019
03	VIA GIORDANO U.	0002	0006B
03	VIA GIORDANO U.	0001D	0007
03	VIALE GIORGIONE	0002	0136
03	VIALE GIORGIONE	0009	0119
03	VIA GIROTTO A.	0006	0038
03	VIA GIROTTO A.	0003	0041
03	VIA GIULIETTI G.	0002	0076
03	VIA GIULIETTI G.	0003	0071
03	VIA GIURIATO A.	0002	0110
03	VIA GIURIATO A.	0001	0105
03	STRADA DI GOGNA	0130	0200
03	STRADA DI GOGNA	0213	0225
03	VIA GONZATI V.	0002	0012
03	VIA GONZATI V.	0005	0013
03	VIA GORGONA	0004	0018
03	VIA GORGONA	0001	0023
03	VIA GRAMSCI A.	0008	0014
03	VIA GRAMSCI A.	0003	0023
03	STRADA DELLE GRANCARE	0004	0116
03	STRADA DELLE GRANCARE	0001	0015
03	VIA GRANEZZA	0004	0034
03	VIA GRANEZZA	0003	0003
03	VIA GREGORI A.	0002	0012
03	VIA GREGORI A.	0013	0021
03	VIA GROTTO A.	0008	0020
03	VIA GROTTO A.	0009	0055
03	VIALE DELL' INDUSTRIA	0002	0044
03	VIALE DELL' INDUSTRIA	0001	0087
03	VIA ISCHIA	0002	0012
03	VIA ISCHIA	0003	0015
03	VIA ISOLE EGADI	0002C	0008
03	VIA ISOLE EGADI	0001	0017
03	VIA JACCHIA E.	0012	0032
03	VIA JACCHIA E.	0011	0105
03	VIA DEI LAGHI	0191	0223
03	VIA LAGO MAGGIORE	0004	0132
03	VIA LAMPEDUSA	0002	0082

03	VIA LAMPEDUSA	0001	0021
03	VIA LANZA G.	0002	0108
03	VIA LANZA G.	0001	0043
03	VIA LATTES L.	0004	0026
03	VIA LATTES L.	0003	0031
03	VIALE DEL LAVORO	0002D	0056
03	VIALE DEL LAVORO	0001C	0077
03	VIALE LEONARDO DA VINCI	0008	0062
03	VIA LEONCAVALLO R.	0002	0094
03	VIA LEONCAVALLO R.	0003	0099
03	VIA LEONI L.	0008	0036
03	VIA LEONI L.	0007	0057
03	VIA LEONICENO O.	0002	0040
03	VIA LEONICENO O.	0001	0035
03	VIA LINOSA	0002	0022
03	VIA LINOSA	0001	0025
03	VIA LIPARI	0002	0016
03	VIA LIPARI	0001	0023
03	STRADA DI LOBIA	0002	0200
03	STRADA DI LOBIA	0003	0299
03	STRADA DI LONGARA	0008	0290
03	STRADA DI LONGARA	0001	0211
03	VIA LORENZONI A.	0008	0020
03	VIA LORENZONI A.	0001	0005
03	VIA LUSSINO	0002	0030
03	VIA LUSSINO	0001	0023
03	VIA LUZZATTI L.	0002	0016
03	VIA LUZZATTI L.	0001A	0029
03	VIA MACCAGNINI C.	0002	0036
03	VIA MACCAGNINI C.	0003	0021
03	STRADA DELLE MADDALENE	0002	0148
03	STRADA DELLE MADDALENE	0003	0229
03	VIA MADURELLI V.	0002	0034
03	VIA MADURELLI V.	0001T	0011
03	VIA MAGANZA G.	0046	0100
03	VIA MAGANZA G.	0031	0091
03	VIA MAGELLANO F.	0002	0034
03	VIA MAGELLANO F.	0005	0031
03	STRADA MAGLIO DI LAGHETTO	0008	0036
03	STRADA MAGLIO DI LAGHETTO	0001	0039
03	STRADA MAGLIO DI LOBIA	0022	0040
03	STRADA MAGLIO DI LOBIA	0025	0025
03	VIA MAGRINI A.	0002	0058
03	VIA MAGRINI A.	0001	0023
03	VIA MAINARDI G.	0002	0016
03	VIA MAINARDI G.	0003	0019
03	VIA MALACARNE G.	0002	0050
03	VIA MALACARNE G.	0001C	0043
03	VIA MALASPINA A.	0002	0020
03	VIA MALASPINA A.	0001	0017
03	VIA MALTA	0002	0034
03	VIA MALTA	0031	0037
03	VIA MALVEZZI L.	0002	0026

03	VIA MALVEZZI L.	0001	0087
03	VIA MANTOVANI F. M.	0053	0081
03	VIA MARANI A.	0002	0064
03	VIA MARANI A.	0003	0055
03	VIA MARASCA P.	0002	0042
03	VIA MARASCA P.	0001	0039
03	VIA MARCHETTI L. F.	0004	0064
03	VIA MARCO DA MONTEGALLO	0002	0050
03	VIA MARCO DA MONTEGALLO	0001	0039
03	VIA MARINALI O.	0002A	0030
03	VIA MARINALI O.	0001	0027
03	STRADA MAROSTICANA	0074T	0582
03	STRADA MAROSTICANA	0155	0595
03	VIALE MARTIRI DELLE FOIBE	0042	0070
03	VIA MARZARI G.	0002	0008
03	VIA MASCAGNI P.	0002	0042
03	VIA MASCAGNI P.	0001	0043
03	VIA MASOTTO U.	0002	0034
03	VIA MASOTTO U.	0003	0049
03	VIA MASSIGNAN L.	0004	0010
03	VIA MASSIGNAN L.	0001	0001
03	VIA MATTEAZZI A.	0002	0016
03	VIA MATTEAZZI A.	0001	0017
03	VIA MAURISIO G.	0002	0120
03	VIA MAURISIO G.	0003	0091
03	VIA DELLA MECCANICA	0002	0036
03	VIA DELLA MECCANICA	0001	0067
03	VIA MEDAGLIE D'ORO	0004	0022
03	VIA MEDAGLIE D'ORO	0001	0051
03	STRADA DEL MEGIARO	0004	0196
03	STRADA DEL MEGIARO	0001	0293
03	VIA MELDOLESI G.	0004	0050
03	VIA MELDOLESI G.	0001	0059
03	VIA MENEGHELLO V.	0002	0010
03	VIA MENEGHELLO V.	0001	0023
03	VIA MIANI G.	0006	0024
03	VIA MIANI G.	0001	0019A
03	PIAZZETTA MILANI G.	0002A	0002A
03	VIALETTO MISTRORIGO F. M.	0002	0014
03	VIALETTO MISTRORIGO F. M.	0005	0005
03	STRADA DEI MOLINI	0046	0158
03	STRADA DEI MOLINI	0063	0133
03	VIA MOLON F.	0004	0044
03	VIA MOLON F.	0001	0021
03	VIA MONETA E.T.	0164	0216
03	VIA MONS. ONISTO A.	0008	0010
03	VIA MONS. ONISTO A.	0011	0047
03	VIA MONTALE E.	0003	0027
03	VIA DEI MONTECCHI	0021	0023
03	STRADA DEL MONTE CROCETTA	0016	0110
03	STRADA DEL MONTE CROCETTA	0009	0101
03	STRADA VIC. DEL MONTE CROCETTA	0004	0090
03	STRADA VIC. DEL MONTE CROCETTA	0009	0085

03	STRADA MONTE GRANDE	0006	0056
03	STRADA MONTE GRANDE	0001	0079
03	VIA MONTEVERDI C.	0002	0026
03	VIA MONTEVERDI C.	0001S	0025
03	VIA MONZAMBANO	0001	0073
03	VIA MORO A.	0008	0306
03	VIA MORO A.	0019	0099
03	VIA MORSOLIN B.	0002	0028
03	VIA MORSOLIN B.	0001	0021
03	VIA MUGGIA	0002	0016
03	VIA MUGGIA	0001	0065
03	VIA MUNARINI F.	0002C	0004
03	VIA MUNARINI F.	0003	0029
03	VIA MURANO	0010	0012
03	VIA MURANO	0001	0021
03	VIA MUSOCCO G.	0004	0020
03	VIA MUSOCCO G.	0003	0029
03	PIAZZALE NATALE BARAGIA	0001	0011
03	VIA NATTA G.	0010	0026
03	VIA NATTA G.	0007	0007
03	VIA NAVAROTTO A.	0002	0024
03	VIA NAVAROTTO A.	0003	0019
03	VIA NEGRI P. E.	0002	0052
03	VIA NEGRI P. E.	0001	0043
03	VIA NICOLO' VICENTINO	0002	0110
03	VIA NICOLO' VICENTINO	0001D	0133
03	STRADONE DEI NICOLOSI	0002	0218
03	STRADONE DEI NICOLOSI	0001B	0441
03	VIA NIKOLAJEWKA	0010	0020
03	VIA NIKOLAJEWKA	0031	0031
03	VIA NICOTERA G.	0012	0032
03	VIA NICOTERA G.	0001	0019
03	PIAZZA DEI NOBEL	0002	0018
03	VIA NORO N.	0019	0053
03	VIA DEGLI ONTANI	0002	0054
03	VIA DEGLI ONTANI	0005	0087
03	VIA DELL' OPIFICIO	0012	0082
03	VIA DELL' OPIFICIO	0011	0023
03	VIA DELL' OREFICERIA	0010	0122
03	VIA DELL' OREFICERIA	0021	0063
03	VIA ORLANDO V. E.	0006	0056
03	VIA ORLANDO V. E.	0007	0009
03	STRADA DELL' OSPEDALETTO	0004	0234
03	STRADA DELL' OSPEDALETTO	0011	0225
03	VIALE DELLA PACE	0004	0444
03	VIALE DELLA PACE	0003	0315
03	STRADA PADANA VERSO PADOVA	0002	0190
03	STRADA PADANA VERSO PADOVA	0027	0249
03	STRADA PADANA VERSO VERONA	0002	0068
03	STRADA PADANA VERSO VERONA	0001	0317
03	VIA PAGANINI N.	0002	0030
03	VIA PAGANINI N.	0001	0049
03	STRADA DELLA PAGLIA	0004	0460

03	STRADA DELLA PAGLIA	0003	0393
03	VIA PALAZZOLO L.	0002	0020
03	VIA PALAZZOLO L.	0001	0021
03	VIA PALEMONE R.	0010	0022
03	VIA PALEMONE R.	0005	0031
03	VIA PALMA IL GIOVANE J.	0008	0008
03	VIA PALMA IL GIOVANE J.	0003	0035
03	VIA PANTELLERIA	0002	0024
03	VIA PANTELLERIA	0001D	0047
03	VIA PAPA A.	0004	0012
03	VIA PAPA A.	0001	0011
03	STRADA DEL PARADISO	0004	0338
03	STRADA DEL PARADISO	0029	0441
03	VIA PARENZO	0002	0016
03	VIA PARENZO	0001S	0009
03	STRADA DELLA PAROLINA	0032	0220
03	STRADA DELLA PAROLINA	0023	0289
03	VIA PASQUALIGO F.	0002	0032
03	VIA PASQUALIGO F.	0001	0035
03	STRADA DEL PASUBIO	0002	0508
03	STRADA DEL PASUBIO	0005	0471
03	VIA PEDROLLO A.	0004	0004
03	VIA PEDROLLO A.	0003	0009
03	VIA PELLEGRINI M.	0004	0016
03	VIA PELLEGRINI M.	0001	0033
03	STRADA DELLA PELOSA	0202	0204
03	STRADA DELLA PELOSA	0013	0219
03	VIA PERGOLESI G. B.	0002	0020
03	VIA PERGOLESI G. B.	0005	0027
03	STRADA DELLA PERGOLETTA	0002	0100
03	STRADA DELLA PERGOLETTA	0130	0130
03	STRADA DELLA PERGOLETTA	0003	0171
03	STRADELLA DEI PERIN	0008	0020
03	STRADELLA DEI PERIN	0005	0079
03	VIA PEROZZI S.	0002	0054
03	VIA PEROZZI S.	0001	0041
03	STRADA PIAN DELLE MADDALENE	0001	0061
03	VIA PIAZZETTA G.	0005	0021
03	VIA PICCOLI D.	0002	0112
03	VIA PICCOLI D.	0001	0113
03	VIA PIERLUIGI DA PALESTRINA	0004	0146
03	VIA PIERLUIGI DA PALESTRINA	0007	0125
03	VIA PIEROPAN G.	0008	0012
03	VIA DEI PIOPPI	0001	0009
03	VIA PIOVENE C.	0008A	0034
03	VIA PIOVENE C.	0001B	0045
03	VIA PIRANO	0002	0022
03	VIA PIRANO	0001	0021
03	VIA PISINO	0002	0012
03	VIA PISINO	0001	0003
03	VIA PITTARINI D.	0002	0090
03	VIA PITTARINI D.	0009	0055
03	VIA PITTONI G.	0010	0010

03	VIA PITTONI G.	0001	0041
03	VIA PIZZARDI B.	0002	0056
03	VIA PIZZARDI B.	0001	0097
03	STRADA DEI PIZZOLATI	0002	0304
03	STRADA DEI PIZZOLATI	0001	0333
03	VIA PLONA G.	0004	0040
03	VIA PLONA G.	0003	0015B
03	VIA POERIO C.	0002	0026
03	VIA POERIO C.	0007	0021
03	VIA POLA	0002	0032
03	VIA POLA	0003	0033
03	STRADA DI POLEGGE	0002	0232
03	STRADA DI POLEGGE	0003	0281
03	VIA POLETTO G.	0002	0050
03	VIA POLETTO G.	0005	0061
03	VIA POLO M.	0002	0036
03	VIA POLO M.	0007	0045
03	STRADA PONTE DEI CARRI	0002A	0006
03	STRADA PONTE DEI CARRI	0021	0041
03	STRADA PONTE DEL BO	0006	0036
03	STRADA PONTE DEL BO	0011G	0057A
03	STRADA PONTE DEL MARCHESE	0002L	0260
03	STRADA PONTE DEL MARCHESE	0003	0003
03	VIA PONTE DEL QUARELO	0022	0058
03	VIA PONTE DEL QUARELO	0001	0055
03	STRADA PONTI DI DEBBA	0001	0009
03	VIA PONZA	0002	0020
03	VIA PONZA	0001	0013
03	STRADA DELLA PORCIGLIA	0004	0074
03	STRADA DELLA PORCIGLIA	0005	0127
03	VIA PORDOI	0032	0082
03	VIA PORDOI	0017	0035
03	VIA PORRETTA	0004	0020
03	VIA PORRETTA	0001	0015
03	VIA PORTOROSE	0002	0024
03	VIA PORTOROSE	0001	0025
03	STRADA POSTUMIA	0006	0296
03	STRADA POSTUMIA	0007	0225
03	VIA PRANDINA G.	0008	0008
03	VIA PRANDINA G.	0001	0021A
03	VIA PREDIL	0002	0028
03	VIA PREDIL	0001	0023
03	VIA DEL PROGRESSO	0002	0080
03	VIA DEL PROGRESSO	0005	0047
03	VIA PUCCINI G.	0004	0050
03	VIA PUCCINI G.	0001	0041
03	VIA QUASIMODO S.	0020	0034
03	VIA QUASIMODO S.	0039	0055
03	STRADA DI QUINTARELLO	0004	0204
03	STRADA DI QUINTARELLO	0001	0155
03	VIA RAGUSA	0002	0022
03	VIA RAGUSA	0003	0015
03	VIA RANCAN L.	0004	0014

03	VIA RANCAN L.	0001	0017
03	VIA RANDACCIO G.	0002	0032
03	VIA RANDACCIO G.	0001	0027
03	VIA REGALAZZO A.	0002	0024
03	VIA REGALAZZO A.	0001	0031
03	VIA REMONDINI G.	0002	0046
03	VIA REMONDINI G.	0001	0121
03	STRADA DELLE RISARE	0006	0026
03	STRADA DELLE RISARE	0011	0035
03	VIA RISMONDO F.	0002	0008
03	VIA RISMONDO F.	0005	0007
03	VIALE RIVIERA BERICA	0072	0874
03	VIALE RIVIERA BERICA	0003	0873
03	VIA ROLLE	0002	0260
03	VIA ROLLE	0781	0781
03	VIA ROMPATO R.	0002	0016
03	VIA ROMPATO R.	0001	0017
03	VIA ROSSA G.	0008	0062
03	VIA ROSSA G.	0003	0037
03	VIA ROSSATO A.	0006	0024
03	VIA ROSSATO A.	0005	0005
03	VIA ROSSI A.	0002B	0210
03	VIA ROSSI A.	0001	0157
03	VIA ROSSINI G.	0002D	0118
03	VIA ROSSINI G.	0003	0071
03	VIA DELLA ROTONDA	0003	0079
03	STRADELLA DELLA ROTONDA	0004	0096
03	STRADELLA DELLA ROTONDA	0013	0025
03	VIA RUMOR S.	0002	0018
03	VIA RUMOR S.	0003	0023
03	VIA SALE C.	0002	0034
03	VIA SALE C.	0001	0031
03	VIA SALERNO E.	0004	0044
03	VIA SALERNO E.	0005	0063
03	VIA SALIN L.	0002	0004
03	VIA SALIN L.	0001	0007
03	VIA SALVEMINI G.	0006L	0048
03	VIA SALVEMINI G.	0001B	0071
03	STRADELLA SAN BENEDETTO	0002	0084
03	STRADELLA SAN BENEDETTO	0001	0123
03	VIA SAN CRISTOFORO	0002	0028
03	VIA SAN CRISTOFORO	0003	0079
03	VIA SAN DESIDERIO	0002	0076
03	VIA SAN DESIDERIO	0003	0035
03	STRADA SAN GIOVANNI	0022	0070
03	STRADA SAN GIOVANNI	0003	0087
03	VIALE SAN LAZZARO	0004	0132
03	VIALE SAN LAZZARO	0001	0241
03	STRADA SAN PIETRO INTRIGOGNA	0002	0128
03	STRADA SAN PIETRO INTRIGOGNA	0095	0127
03	PIAZZA SAN PIO X	0002	0003
03	STRADA DI SAN ROCCO	0004Z	0102
03	STRADA DI SAN ROCCO	0001	0023

03	STRADA DI SAN ROMUALDO	0004	0032
03	STRADA DI SAN ROMUALDO	0003	0037
03	VIALE SANT'AGOSTINO	0008	0518
03	VIALE SANT'AGOSTINO	0009	0639
03	STRADA SANT'ANTONINO	0112	0196
03	STRADA SANT'ANTONINO	0055	0147
03	VIA SAN VITO	0002	0060
03	VIA SAN VITO	0007	0043
03	VIA SARDEGNA	0002A	0144
03	VIA SARDEGNA	0001	0085
03	VIA SASSO M.	0004	0066
03	VIA SASSO M.	0003	0085
03	STRADA DI SAVIABONA	0004	0360
03	STRADA DI SAVIABONA	0005	0347
03	VIALE DEGLI SCALIGERI	0064	0076
03	VIALE DEGLI SCALIGERI	0013	0071
03	VIA SCARAMUZZA S.	0006	0024
03	VIA SCARAMUZZA S.	0001E	0021
03	VIA SCARPELLI U.	0010	0010
03	VIA SCARPELLI U.	0033	0041
03	VIA SCHIAVO A.	0002	0016
03	VIA SCHIAVO A.	0001	0045
03	VIALE DELLA SCIENZA	0006	0080
03	VIALE DELLA SCIENZA	0003	0081
03	VIA SCOLARI G.	0020	0032
03	VIA SCOLARI G.	0003A	0033A
03	STRADA SCUOLE DELL'ANCONETTA	0004	0150
03	STRADA SCUOLE DELL'ANCONETTA	0001	0191
03	VIA SEBENICO	0002	0022A
03	VIA SEBENICO	0001	0019
03	VIA SERBELLONI G.	0002	0030
03	VIA SERBELLONI G.	0003	0043
03	VIALE DELLA SERENISSIMA	0062	0126
03	VIALE DELLA SERENISSIMA	0087	0087
03	STRADA DI SETTECA'	0012	0428
03	STRADA DI SETTECA'	0007	0295
03	VIA SICILIA	0002	0148
03	VIA SICILIA	0001	0089
03	VIALE DELLA SIDERURGIA	0004	0080
03	VIALE DELLA SIDERURGIA	0003	0103
03	VIA SMEREGLO N.	0002	0018
03	VIA SMEREGLO N.	0001	0003
03	VIA SOLDA' G.	0060	0060
03	VIALE DEL SOLE	0004	0300
03	VIA SPINELLI N.	0002	0026
03	VIA SPINELLI N.	0003	0033
03	VIA DELLO STADIO	0061	0115
03	VIA DELLA STANGA	0008	0028
03	VIA DELLA STANGA	0001	0031
03	VIA STELVIO	0002	0032
03	VIA STELVIO	0001	0025
03	VIA STERNI G.	0040	0060
03	VIA STERNI G.	0071	0081

03	VIA STROMBOLI	0002	0014
03	VIA STROMBOLI	0007	0011
03	VIA STURZO L.	0002	0022
03	VIA STURZO L.	0005	0021
03	VIA TADIOTTO U.	0004	0014
03	VIA TADIOTTO U.	0001	0009
03	VIA TARTINI G.	0006	0016
03	VIA TARTINI G.	0003	0027
03	VIA TARVISIO	0002	0018
03	VIA TARVISIO	0001	0027
03	VIALE DELLA TECNICA	0006	0040
03	VIALE DELLA TECNICA	0001	0027
03	VIA TESO A.	0002	0038
03	VIA TESO A.	0001	0023
03	VIA TESTA F.	0002	0018
03	VIA TESTA F.	0001	0013
03	VIA TINTORETTO	0002	0054
03	VIA TINTORETTO	0005	0073
03	GALLERIA TIZIANO	0002	0026
03	VIA TOALDO G.	0002	0032
03	VIA TOALDO G.	0005	0009
03	VIA TORCELLO	0002	0014
03	VIA TORCELLO	0003	0021
03	STRADA DEL TORMENO	0004	0210
03	STRADA DEL TORMENO	0005	0415
03	VIA TORNIERI A.	0002	0142
03	VIA TORNIERI A.	0001	0119
03	VIA TOSATO E.	0003	0067
03	VIA TOTI E.	0004	0020
03	VIA TOTI E.	0003	0011
03	VIA TRECCO G. B.	0002	0032
03	VIA TRECCO G. B.	0003	0019
03	VIA TREVISAN S.	0006	0020
03	VIA TREVISAN S.	0003	0011
03	VIALE TRIESTE	0361	0455
03	VIALE TRISSINO G.	0142	0152
03	VIA TURATI F.	0009	0031
03	VIA USODIMARE A.	0002	0016
03	VIA USODIMARE A.	0001	0013
03	VIA VACCARI G.	0002	0176
03	VIA VACCARI G.	0013	0137
03	VIA VAJENTI G.	0004	0048
03	VIA VAJENTI G.	0001	0043
03	VIA VAL CALCINO	0001	0019
03	RACCORDO VALDASTICO	0002	0002
03	RACCORDO VALDASTICO	0089	0091
03	STRADA VAL DI BUGANO	0004	0096
03	STRADA VAL DI BUGANO	0021	0087
03	VIA DELLA VALDORSA	0032	0098
03	VIA DELLA VALDORSA	0005	0025
03	STRADA DI VALLARSA	0002	0006
03	STRADA DI VALLARSA	0001	0057
03	VIA VALLES	0008	0038

03	VIA VALLES	0005	0021
03	VIA VANONI E.	0002	0026
03	VIA VANONI E.	0003	0025
03	VIA VASCO DA GAMA	0002	0004
03	VIA VECCHIA FERRIERA	0002T	0080
03	VIA VECCHIA FERRIERA	0005	0199
03	VIA VENIER S.	0002H	0026D
03	VIA VENIER S.	0001	0049
03	VIA VERCI G.	0026	0026
03	VIA VERCI G.	0009	0023
03	VIALE VERONA	0085B	0099A
03	VIALE VERONA	0133	0133
03	VIA VERONESE P.	0002	0070
03	VIA VERONESE P.	0003	0077
03	VIA VERRAZANO G.	0002	0024
03	VIA VESPUCCI A.	0001	0019
03	VIA VICENTINI DEL GIGLIO C.	0002	0012
03	VIA VICENTINI DEL GIGLIO C.	0001	0023
03	VIA VIOLA B.	0002	0030
03	VIA VIOLA B.	0001	0025
03	VIA VITTORELLI J.	0002	0040
03	VIA VITTORELLI J.	0003	0017
03	VIA VIVALDI A.	0002	0040
03	VIA VIVALDI A.	0005	0033
03	VIA VIVORIO A.	0002	0044
03	VIA VIVORIO A.	0001	0051
03	VIA VOLPATO G.	0002	0036
03	VIA VOLPATO G.	0001C	0061
03	VIA VULCANO	0002	0018
03	VIA VULCANO	0001	0021
03	VIA ZAGO O.	0002	0010
03	VIA ZAGO O.	0003	0007
03	VIA ZAMENHOF L.L.	0010	0464
03	VIA ZAMENHOF L.L.	0351	0863
03	VIA ZANCON G.	0002	0034
03	VIA ZANCON G.	0001	0015
03	VIA ZANDONAI R.	0002	0012
03	VIA ZANDONAI R.	0001	0007
03	VIA ZANECCHIN G.	0002	0002
03	VIA ZANECCHIN G.	0001	0067
03	STRADELLA DEGLI ZOCCA	0002R	0058
03	STRADELLA DEGLI ZOCCA	0009	0031
03	VIA ZORZI M.	0002	0006
03	VIA ZORZI M.	0001	0041
03	VIA ZUCCATO E.	0002	0028
03	VIA ZUCCATO E.	0003	0021
03	VIA ZUGLIANO G.	0002	0010
03	VIA ZUGLIANO G.	0001	0051

A.P.E. - CONFEDILIZIA VICENZA
 ASSOCIAZIONE PROPRIETA' EDILIZIA
 Via Zamenhof, 837 - Tel. 0444 547188
 36100 VICENZA
 Codice Fiscale 95027050242

A.P.P.C. VICENZA
 Rag. Gazzani Massimo
 V.le S. Agostino, 91 (VI)
 0444963128

SICET CISL VICENZA
 Sindacato Inquilini Case e Territorio
 Viale Carducci, 23 - 36100 VICENZA

S.U.N.I.A.
 Sindacato Unitario Nazionale
INQUILINI ASSEGNATARI
 Federazione Territoriale
 VICENZA



Via Big. Val Leogra, 152
 36100 Vicenza (VI)
 Tel./Fax 0444 1002548 - Cell. 347 911474



pagina 41

ANPE

Associazione Nazionale Proprietari Edilizi
 Contra Della Fascina, 9 - 36100 VICENZA - Tel. 0444 547188
 C.F. 95027050242

FASCIA ZONA 1

SUBFASCE

	fino 50 mq		51-70 mq		71-100 mq		101-120mq		oltre 120 mq	
	MIN	MAX	MIN	MAX	MIN	MAX	MIN	MAX	MIN	MAX
Inferiore	116	255	255	308	308	389	389	442	3,50	4,50
medio	255	354	308	416	389	583	442	608	4,50	6,00
superiore	354	434	416	487	583	730	608	762	6,00	8,00

FASCIA ZONA 2

SUBFASCE

	fino 50 mq		51-70 mq		71-100 mq		101-120mq		oltre 120 mq	
	MIN	MAX	MIN	MAX	MIN	MAX	MIN	MAX	MIN	MAX
Inferiore	116	244	244	292	292	366	366	414	3,00	3,50
medio	244	324	292	359	366	503	414	555	3,50	5,50
superiore	324	393	359	439	503	624	555	694	5,50	7,00

FASCIA ZONA 3

SUBFASCE

	fino 50 mq		51-70 mq		71-100 mq		101-120mq		oltre 120 mq	
	MIN	MAX	MIN	MAX	MIN	MAX	MIN	MAX	MIN	MAX
Inferiore	116	229	229	272	272	338	338	381	2,50	3,50
medio	229	307	272	324	338	446	381	497	3,50	5,00
superiore	307	370	324	399	446	555	497	624	5,00	6,50



Via Big. Val Leogra, 152
36100 Vicenza (VI)
Tel/Fax 0444 1802546 - Cod. 3478114474



A N P E

Associazione Nazionale Proprietà Edilizia
Contra Della Fascina, 9 - 36100 VICENZA - Tel. 0444/322722
C.F. 95027850247

El. C. P. L.

Quelato

SICET CISL VICENZA
Sindacato Inquilini Casa e Territorio
Viale Carducci, 23 - 36100 VICENZA

S.U.N.I.A.
Sindacato Unitario Nazionale
INQUILINI ASSEGNATARI
Federazione Territoriale
VICENZA

Handwritten signature

A.P.E. - CONFEDILIZIA VICENZA
ASSOCIAZIONE PROPRIETÀ EDILIZIA
Via Zamerhof, 817 - Tel. 0444 547188
36100 VICENZA
Codice Fiscale 95026810242

Handwritten signature

A.P.P.C. VICENZA
Rag. Gazzani Massimo
V.le S. Agostino, 91 (VI)
0444963128

Handwritten signature

ELEMENTI OGGETTIVI PER LA DETERMINAZIONE DEL CANONE

TIPOLOGIA EDILIZIA

- Casa singola, bifamiliare, a schiera (3 punti)
- Unità su stabile fino ai quattordici alloggi (2 punto)
- Unità su stabile con più di quattordici alloggi (1 punti)

ANNO DI FABBRICAZIONE O INTEGRALE RISTRUTTURAZIONE O COMPLETO RESTAURO O MANUTENZIONE STRAORDINARIA CHE INTERESSI L'INTERA UNITA' ABITATIVA PARAGONABILE AD UN COMPLETO RESTAURO

- Da zero a quindici anni (2 punti)
- Da sedici a trentacinque anni (1 punto)
- Oltre trentacinque anni (0 punti)

ACCESSORI E SERVIZI TECNICI IN DOTAZIONE

- a. Posto auto coperto o garage interno
- b. Posto auto scoperto ad uso esclusivo
- c. Doppi servizi
- d. Soffitta o cantina
- e. Impianto di raffreddamento o condizionamento
- f. Ascensore
- g. Elettrodomestici di classe A+ o superiore * (in caso di semi e arredato)
- h. Sistema di sicurezza e antintrusione (anche solo porta blindata)
- i. Cancelli o basculante elettrico
- j. Videocitofono o predisposizione collegamento internet
- k. Terrazza/e di almeno complessivi mq 5.00
- l. Doppi vetri o vetrocamera

Punteggio:

- Da 10 a 12 parametri (5 punti)
- Da 7 a 9 parametri (4 punti)
- Da 4 a 6 parametri (3 punti)
- Da 2 a 3 parametri (2 punti)
- 1 parametro (1 punto)
- 0 parametri (0 punti)

CLASSIFICAZIONE IN BASE AL PUNTEGGIO DEI CRITERI DI RIFERIMENTO:

- 0 - 2 punti (INFERIORE)
- 3 - 5 punti (MEDIO)
- 6 - 10 punti (SUPERIORE)

A.P.E. - CONFEDILIZIA VICENZA
 ASSOCIAZIONE PROPRIETA' EDILIZIA
 Via Zamboni, 817 - Tel. 0444 547188
 36100 VICENZA
 Codice Fiscale 95026810242

A.P.P.C. VICENZA
 Rag. Gazzani Massimo
 V.le Agostino, 91 (VI)
 0444963128

SICET CISL VICENZA
 Sindacato Inquilini Casa e Territorio
 V. De' Carlucci, 23 - 36100 VICENZA

ANPE
 Associazione Nazionale Proprieta' Edilizia
 Contra Della Fascina, 9 - 36100 VICENZA - Tel. 0444/322722
 C.F. 95027050017

Via Btg. Val Leogra, 152
 36100 Vicenza (VI)
 Tel/Fax: 0444 102252 - Cell. 0444 102253

S.A.C. VICENZA
 SINDACATO AUTONOMO CONDOMINI

S.U.N.I.A.
 Sindacato Unitario Nazionale
INQUILINI ASSEGNATARI
 Federazione Territoriale
 VICENZA

ATTESTAZIONE DI RISPONDEZZA EX D.M. 16/1/2017

L'Organizzazione, firmataria dell'Accordo territoriale per il Comune di Vicenza, depositato il, in persona di

PREMESSO CHE

il Sig. C.F.: residente a in Via/P.za n. nella qualità di locatore/condotto dell'immobile/porzione di immobile sito a in Via/P.za n. piano int., con contratto stipulato con il Sig. C.F.: residente a in Via/P.za il e decorrenza il, registrato il al n. presso l'Agenzia delle entrate/in corso di registrazione, essendo i termini non ancora scaduti, ha presentato richiesta per l'attestazione ex D.M. 16/1/2017, dichiarando, sotto la sua responsabilità, i seguenti elementi:

(A SOLO TITOLO ESEMPLIFICATIVO)

CALCOLO DELLA SUPERFICIE ai sensi dell'Accordo territoriale

Superficie calpestabile appartamento: mq.	x (1/1,10/1,20)	= mq.
Autorimessa singola: mq.	x 50%	= mq.
Posto macchina in comune: mq.	x 20%	= mq.
Balconi, terrazze, cantine e simili: mq.	x 25%	= mq.
Superficie scoperta in godimento esclusivo: mq.	x 15%	= mq.
Sup. a verde condominiale (quota MM): mq.	x 10%	= mq.

TOTALE SUPERFICIE mq. _____

ELEMENTI E PARAMETRI OGGETTIVI: PUNTEGGIO

Tipologia Edilizia
 Anno di fabbricazione o integrale ristrutturazione o completo restauro o manutenzione straordinaria che interessi l'intera unità abitativa paragonabile ad un completo restauro
 Accessori e servizi tecnici in dotazione (numero parametri)

ZONA _____ FASCIA DI OSCILLAZIONE MIN/MAX _____ / _____

ELEMENTI E PARAMETRI n. _____ punteggio totale n. SUBFASCIA (inferiore/medio/superiore) _____ / _____

Valore applicato € _____

CANONE € _____ mensili = € _____ annuo

Tutto ciò premesso, l'Organizzazione, come sopra rappresentata, sulla base degli elementi oggettivi sopra dichiarati, anche ai fini dell'ottenimento di eventuali agevolazioni fiscali,

ATTESTA

che i contenuti economici e normativi del contratto sopra descritto corrispondono, quanto a dall'Accordo territoriale vigente per il Comune di Vicenza, depositato in data

Il dichiarante

p. l'Organizzazione



Via Btg. Val Leogra, 152
 36100 Vicenza (VI)
 Tel/Fax 0444 1802510 - 0444 347 911



A.N.P.E.
 Associazione Nazionale Proprietari Edilizia
 Contra Della Fascina, 9 - 36100 VICENZA - Tel. 0444/322722
 C.F. 95027850247

A.P.P.C. VICENZA
 Rag. Gazzani Massimo
 V.le S. Agostino, 91 (V)
 0444963128

S.U.N.I.A.
 Sindacato Unitario Nazionale
 INQUILINI ASSEGNATARI
 Federazione Territoriale
 VICENZA

A.P.E. - CONFEDIZIA VICENZA
 ASSOCIAZIONE PROPRIETARI EDILIZIA
 Via Zamenhof, 147, Tel. 0444 347188
 36100 VICENZA
 Codice Fiscale 95026810242

Modello di regolamentazione della cessione del contratto ad altro studente
SCRITTURA PRIVATA

RECESSO PARZIALE CON CESSIONE DI CONTRATTO

1) A seguito della manifestata volontà del/la sig./sig.ra _____ di recedere, alla data del _____, dal contratto di locazione dell'appartamento di via _____, il/la sig./sig.ra _____ (C.f. _____)

_____) - locatore - con la firma del presente atto, ne accetta il recesso parziale, con piena liberazione da tutti gli obblighi contrattuali salvo il conguaglio delle spese ancora dovute.

2) Il locatore accetta altresì il subentro nel contratto di locazione esistente, alle stesse condizioni e nella stessa posizione dei recedenti, del sig./sig.ra _____ nato/a a _____ il _____ e residente a _____ in via _____ (c.i. n. _____ rilasciata dal comune di _____ il _____; c.f. _____) studente/ssa universitario/a della Facoltà di _____ dell'Università di _____, che manifesta la propria volontà di assumere la qualità di conduttore del contratto di locazione sopra menzionato, assumendo la qualità di conduttore a partire dal _____.

3) Il conduttore sig./ sig.ra _____ sottoscrive una copia del contratto di locazione stipulato in data _____ (estremi di registrazione) accettandone espressamente le condizioni contrattuali, con particolare riguardo ai criteri di determinazione del canone, di ripartizione delle spese condominiali e della durata del contratto.

4) Verificato lo stato dei luoghi e riscontrato il buon mantenimento il locatore accetta di liberare la quota di deposito cauzionale della parte recedente pari a _____, comprensivi degli interessi legali. Il conduttore subentrante si impegna a versare la quota di deposito cauzionale pari a _____ contestualmente alla consegna delle chiavi.

5) I sigg. _____ considerata in particolare la qualità di debitori solidali che assumono i conduttori tutti nei confronti del locatore per le obbligazioni nascenti dal contratto, sottoscrivono il presente atto accettando il sig./sig.ra _____ in sostituzione del sig./sig.ra _____.

Vicenza, _____

Il locatore

I conduttori



Via Btg. Val Leogra, 122
36100 Vicenza (VI)
Tel./Fax 0444 902516 - C.F. 017814712



A.P.P.C. VICENZA
Rag. Gazzani Massimo
V.le S. Agostino, 91 (VI)
0444963128

A N P E

Associazione Nazionale Proprieta' Edilizia
Centro Della Fascina, 9 - 36100 VICENZA - Tel. 0444/322727
C.F. 05027050347

[Handwritten signature]

SICET CISL VICENZA
Sindacato Inquilini Casa e Territorio
Viale Carducci, 23 - 36100 VICENZA

S.U.N.I.A.
Sindacato Unitario Nazionale
INQUILINI ASSEGNATARI
Federazione Territoriale
- VICENZA -

[Handwritten signature]

[Handwritten signature]

[Handwritten signature]

A.P.E. - CONFEDILIZIA VICENZA
ASSOCIAZIONE PROPRIETA' EDILIZIA
Via Zamenhof, 117 - Tel. 0444 547188
36100 VICENZA
Codice Fiscale 95026610242

ALLEGATO 6

MODULO DI RICHIESTA PER L'AVVIO DELLA PROCEDURA DI NEGOZIAZIONE PARITETICA E CONCILIAZIONE (D.M. 16/01/2017)

Il/la sottoscritto/a _____, c.f. _____, residente in _____ via/piazza _____ n. _____, sc. _____, int. _____, cap _____, mail / mail pec _____ telefono _____ cellulare _____, conduttore di immobile sito all'indirizzo di residenza sopra indicato, ovvero in in _____ via/piazza _____ n. _____, sc. _____, int. _____, cap _____, con contratto di locazione abitativa di natura:

- agevolato;
transitorio;
studenti universitari,
art. 2, comma 1, L. 431/98;
art. 23 D.L. 123/2014;
altro _____

sottoscritto in data ___/___/___ e registrato in data ___/___/___ per la durata di ___ anni/mesi con il locatore Sig./Sig.ra/Soc. _____, c.f. _____, residente in _____ via/piazza _____ n. _____, sc. _____, int. _____, cap _____, al canone mensile di Euro _____ avendo interesse ad avviare la procedura prevista dall'articolodel contratto di locazione per questioni inerenti:

- interpretazione del contratto;
esecuzione del contratto;
attestazione della rispondenza del contratto all'accordo di riferimento;
canone di locazione;
oneri accessori;
variazione dell'imposizione fiscale sull'immobile;
sopravvenienza di elemento che incide sulla congruità del canone;
cessazione della locazione;
risoluzione anticipata;
recesso;
condizione e manutenzione dell'immobile;
funzionamento degli impianti e servizi;
regolamento condominiale;
altro _____

e fa presente quanto segue (da descrivere obbligatoriamente):

A.P.E. - CONFEDINZIA VICENZA
ASSOCIAZIONE PROPRIETA' EDILIZIA
Via Zamenhof, 8/7 - Tel. 0444 547188
36100 VICENZA
Codice Fiscale 95026810242

A.P.P.C. VICENZA
Rag. Gazzani Massimo
V.le S. Agostino, 91 (VI)
0444963128

S.U.N.I.A.
Sindacato Unitario Nazionale
INQUILINI ASSEGNATARI
Federazione Territoriale
VICENZA



Via Sig. Val Leogra, 15
36100 Vicenza (VI)
Tel. 0444 547188 - C.F. 95026810242



ANPE

Associazione Nazionale Proprietari
Via Della Fascina, 9 - 36100 VICENZA - Tel. 0444 547188
C.F. 95026810242

SICET CISL VICENZA
Sindacato Inquilini Casa e Territorio
Viale Carducci, 23 - 36100 VICENZA

Handwritten signature

Handwritten signature

Handwritten signature